

คู่มือบัญชีโรงพยาบาลส่งเสริมสุขภาพตำบล



สารบัญ

	หน้า
รายการฝังบัญชีโรงพยาบาลส่งเสริมสุขภาพ	๑
กรอบการบันทึกบัญชีระบบเกณฑ์คงค้าง	๔๗
รายงานการเงิน	๗๗
การวิเคราะห์ทางการเงิน	๘๔

ผังบัญชีภาคสุขภาพ

ผังบัญชี (Chart of account) เป็นการกำหนดและรวบรวมชื่อบัญชีต่าง ๆ พร้อมทั้งรหัสบัญชี (Code of account) ที่จะใช้บันทึกรายการบัญชีเกี่ยวกับสินทรัพย์ หนี้สิน ทุน รายได้ และค่าใช้จ่ายซึ่งโครงสร้างบัญชีมาตรฐาน เป็นการแสดงภาพรวมของการจำแนกประเภทบัญชีในผังบัญชีให้เห็นในลักษณะ ที่เป็นระบบ โดยแสดงชื่อของกลุ่มบัญชีเป็นลำดับชั้น (Hierarchical Order) การจัดทำบัญชีในโครงสร้างบัญชีนี้ ทำโดยอาศัยคุณสมบัติและลักษณะร่วมกันบางประการของบัญชีต่าง ๆ เป็นเกณฑ์ในการจัดแบ่งกลุ่มบัญชีในแต่ละระดับ ซึ่งสอดคล้องกับลำดับการแสดงรายการในงบการเงินที่กำหนดไว้ในมาตรฐานรายงานการเงิน

การกำหนดรหัสบัญชีในผังบัญชี รหัสบัญชีในผังบัญชีประกอบด้วยตัวเลข 13 หลัก ซึ่งแทนความหมายดังนี้

หลักแรก ที่สุด	แทนหมายเลขของหมวดกลุ่มบัญชีระดับที่ 1 เป็นระดับกลุ่มบัญชีที่ใหญ่ที่สุด
หลักที่สอง	แทนหมายเลขของหมวดบัญชีย่อย ซึ่งเป็นกลุ่มบัญชีระดับที่ 2
หลักที่สามและสี่	แทนหมายเลขของประเภทบัญชี ซึ่งเป็นกลุ่มบัญชีระดับ 3
หลักที่ห้าและหก	แทนหมายเลขของประเภทบัญชีย่อย ซึ่งเป็นกลุ่มบัญชีระดับ 4
หลักที่เจ็ดและแปด	แทนหมายเลขของประเภทรหัสบัญชี ซึ่งเป็นกลุ่มบัญชีระดับ 5
หลักที่เก้าและสิบ	แทนหมายเลขของประเภทรหัสบัญชีย่อย ซึ่งเป็นกลุ่มบัญชีระดับ 6
หลักที่สิบเอ็ด	แทนประเภทเงิน
หลักที่สิบสองและสิบสาม	แทนหมายเลขลำดับของบัญชีแยกประเภทกลุ่มบัญชีย่อยที่สุด

รหัสบัญชีในผังบัญชี

X - X - XX - XX - XX - XX . X - XX

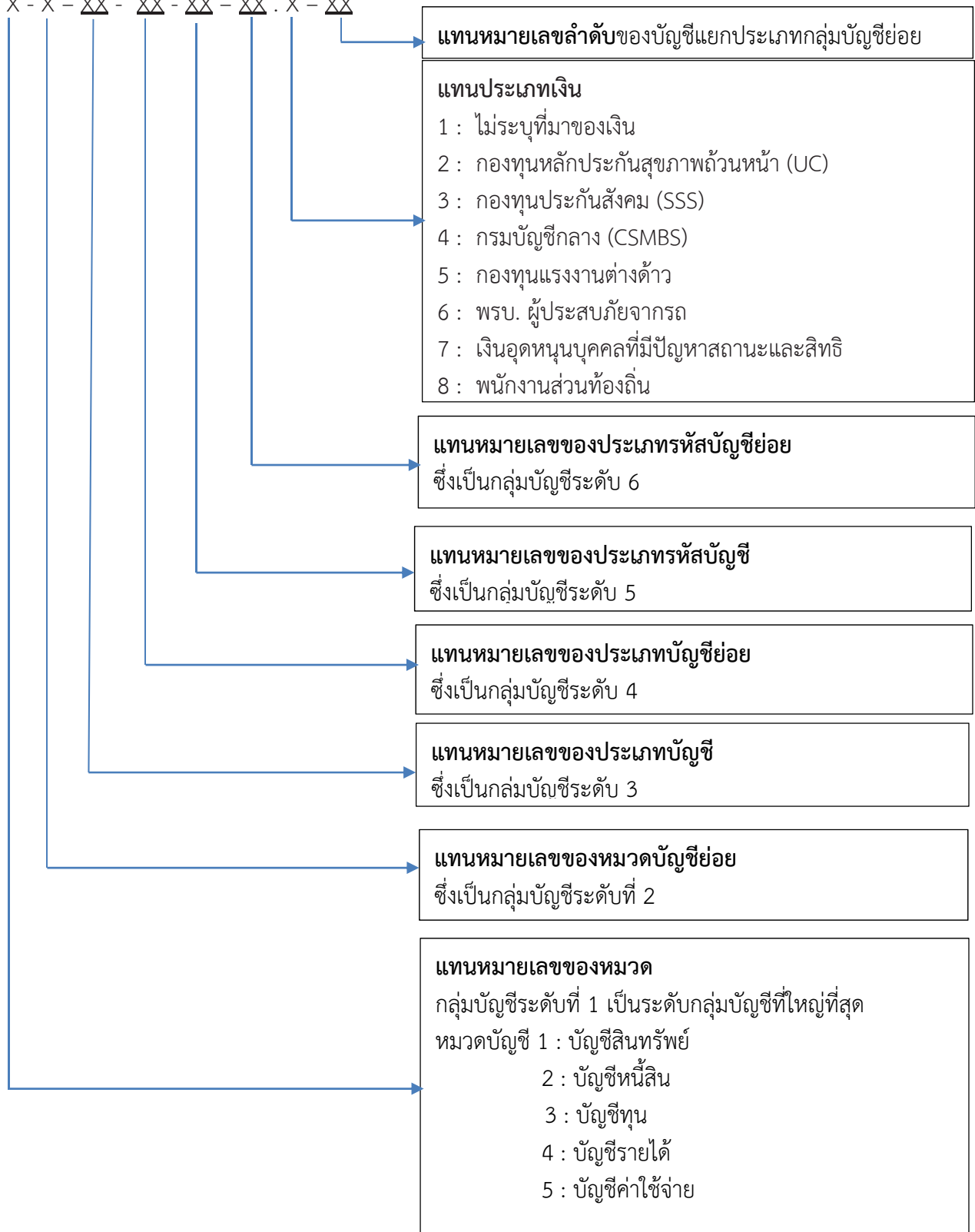

ผังบัญชีภาคสุขภาพ ปีงบประมาณ 2559 โรงพยาบาลส่งเสริมสุขภาพตำบล

รหัสบัญชี	ชื่อบัญชี				คำอธิบาย	
1000000000.000		สินทรัพย์				
1100000000.000		สินทรัพย์หมุนเวียน				
1101000000.000		เงินสดและรายการเทียบเท่าเงินสด				
1101010000.000	1	เงินสดในมือ				
1101010101.101				เงินสด	เงินที่หน่วยงานถือไว้ในรูปของธนบัตร เหรียญ-กษาปณ์ ดราฟต์ ธนาณัติ เช็ค	
1101020600.100	4	เงินฝากธนาคารพาณิชย์เพื่อรับจ่ายเงินกับคลัง				
1101020604.101				เงินฝากธนาคาร- นอกงบประมาณ	เงินฝากของหน่วยงานที่เปิดบัญชีไว้กับธนาคารพาณิชย์เพื่อรับเงินนอกงบประมาณที่เบิกจ่ายจากคลัง เฉพาะการเบิกเงินนอกงบประมาณที่ฝากคลังไว้	
1101030000.000	5	เงินฝากและรายการเทียบเท่าเงินสดอื่น				
1101030101.101				เงินฝากธนาคาร - นอกงบประมาณ กระแสรายวัน	เงินฝากประเภทกระแสรายวันที่ฝากไว้กับสถาบันการเงินทั้งธนาคารรัฐวิสาหกิจและสถาบันการเงินเอกชนเพื่อรับ-จ่ายเงินนอกงบประมาณของหน่วยงาน	
1101030101.104				เงินฝากธนาคาร- นอกงบประมาณที่มี วัตถุประสงค์เฉพาะ กระแสรายวัน (งบ ลงทุน UC)	เงินฝากประเภทกระแสรายวันที่ฝากไว้กับสถาบันการเงินทั้งธนาคารรัฐวิสาหกิจและสถาบันการเงินเอกชนเพื่อเบิกจ่ายตามวัตถุประสงค์เฉพาะ เงินกองทุน UC งบลงทุน	
1101030102.101				เงินฝากธนาคาร- นอกงบประมาณ ออม ทรัพย์	เงินฝากออมทรัพย์ที่ฝากไว้กับสถาบันการเงินเอกชนของไทยและสถาบันการเงินของรัฐ	
1101030102.103				เงินฝากธนาคาร- นอกงบประมาณที่มี วัตถุประสงค์เฉพาะ ออมทรัพย์	เงินฝากประเภทออมทรัพย์ที่ฝากไว้กับสถาบันการเงินทั้งธนาคารรัฐวิสาหกิจและสถาบันการเงินเอกชนเพื่อเบิกจ่ายตามวัตถุประสงค์ เช่น เงินบริจาคที่มีวัตถุประสงค์ เงินโครงการต่าง ๆ ยกเว้นเงินกองทุน UC งบลงทุน	

รหัสบัญชี	ชื่อบัญชี				คำอธิบาย
1101030102.104				เงินฝากธนาคาร- นอกงบประมาณที่มี วัตถุประสงค์เฉพาะ ออมทรัพย์ (งบลงทุน UC)	เงินฝากประเภท ออมทรัพย์ที่ฝากไว้กับ สถาบันการเงินทั้งธนาคารรัฐวิสาหกิจ และสถาบันการเงินเอกชนเพื่อเบิกจ่าย ตามวัตถุประสงค์เฉพาะ เงินกองทุน UC งบลงทุน
1102000000.000				ลูกหนี้หมุนเวียนและรายได้ค้างรับ	
1102010000.100	7			เงินยืมเงินนอกงบประมาณ	
1102010102.101				ลูกหนี้เงินยืม - เงินบำรุง	จำนวนเงินบำรุงที่หน่วยงานจ่ายให้ ข้าราชการ ลูกจ้าง พนักงานและ/หรือ เจ้าหน้าที่ของรัฐ ยืมเพื่อนำไปทดรอง ใช้จ่ายในการดำเนินงานของหน่วยงาน ซึ่งอยู่ระหว่างรอรับชำระคืนหรือรอการ ส่งใบสำคัญค่าใช้จ่าย
1102010102.201				ลูกหนี้เงินยืม - เงินประกันสุขภาพถ้วน หน้า	จำนวนเงินประกันสุขภาพถ้วนหน้า ที่หน่วยงานจ่ายให้ข้าราชการ ลูกจ้าง พนักงานและ/หรือ เจ้าหน้าที่ของรัฐ ยืม เพื่อนำไปทดรองใช้จ่ายในการ ดำเนินงานของหน่วยงานซึ่งอยู่ระหว่าง รอรับชำระคืนหรือรอการส่งใบสำคัญ ค่าใช้จ่าย
1102050000.000	8			ลูกหนี้ค่าขายสินค้าและบริการ - หน่วยงานภาครัฐ	
1102050101.106				ลูกหนี้ค่ารักษา- หน่วยงานภาครัฐอื่น	จำนวนเงินที่หน่วยงานมีสิทธิได้รับจาก หน่วยงานภาครัฐแห่งอื่นซึ่งเกิดจาก รายการอื่นๆ นอกเหนือ จากที่กำหนด โดยคาดว่าจะได้รับชำระภายใน 1 ปี
1102050101.201				ลูกหนี้ค่ารักษา UC- OPD ใน CUP	ลูกหนี้ค่ารักษาพยาบาลผู้ป่วยนอก สิทธิ UC ที่ขึ้นทะเบียนกับหน่วยบริการมารับ บริการ
1102050101.203				ลูกหนี้ค่ารักษา UC- OPD นอก CUP (ใน จังหวัด)	ลูกหนี้ค่ารักษาพยาบาลผู้ป่วยนอก สิทธิ UC ที่ขึ้นทะเบียนนอก CUP ในจังหวัด มารับบริการที่หน่วยบริการ
1102050101.209				ลูกหนี้ค่ารักษา UC - P&P เหม่าจ่ายรายหัว	ลูกหนี้ค่ารักษาพยาบาลผู้ป่วยสิทธิ UC กรณีที่มาใช้บริการด้านการส่งเสริม สุขภาพและป้องกันโรคที่หน่วยบริการ

รหัสบัญชี	ชื่อบัญชี				คำอธิบาย
1102050101.301				ลูกหนี้ค่ารักษา ประกันสังคม OPD- เครือข่าย	ลูกหนี้ค่ารักษาพยาบาลผู้ป่วยนอก สิทธิ ประกัน สังคมที่ขึ้นทะเบียนกับคู่สัญญา หลักในจังหวัดมารับบริการ
1102050101.501				ลูกหนี้ค่ารักษา- แรงงานต่างด้าว OPD	ลูกหนี้ค่ารักษาพยาบาลผู้ป่วยนอก สิทธิ แรงงานต่างด้าวที่ขึ้นทะเบียนกับหน่วย บริการมารับบริการ
1102050101.701				ลูกหนี้ค่ารักษา-บุคคล ที่มีปัญหาสถานะและ สิทธิ OPD นอก CUP ในจังหวัด	ลูกหนี้ค่ารักษาพยาบาลบุคคลที่มีปัญหา สถานะและสิทธิกรณีผู้ป่วยนอก ที่ขึ้น ทะเบียนกับหน่วยบริการอื่นในจังหวัด มารับบริการที่หน่วยบริการ
1102050000.001	9			ลูกหนี้ค่าขายสินค้าและบริการ - บุคคลภายนอก	
1102050102.106				ลูกหนี้ค่ารักษา-ชำระ เงิน OPD	ลูกหนี้ค่ารักษาพยาบาลผู้ป่วยนอก ที่ชำระเงินสดมารับบริการที่หน่วย บริการ
1102050000.100	10			รายได้ค้างรับ - หน่วยงานภาครัฐ	
1102050106.106				รายได้ค้างรับอื่น - หน่วยงานภาครัฐ	รายได้ค้างรับอื่นนอกจากที่ระบุที่ หน่วยงานภาครัฐค้างชำระหน่วยงาน ทั้งที่ถึงกำหนดชำระแล้ว หรือยังไม่ถึง กำหนดชำระแต่ได้เกิดขึ้นแล้วภายในปี ปัจจุบัน ซึ่งเกิดจากการปรับปรุงรายการ ตอนสิ้นปี
1105000000.000				สินค้าและวัสดุคงเหลือ	
1105000000.200	21			วัสดุคงเหลือ	
1105010105.101				ยา	ยาใช้ในการรักษาพยาบาลคงเหลือ ประกอบด้วย 1. ยาในบัญชียาหลัก แห่งชาติ รายการยาที่คณะกรรมการ พัฒนาบัญชียาหลักแห่งชาติคัดเลือก บรรจุไว้ในบัญชียาหลักแห่งชาติและ คณะกรรมการแห่งชาติด้านยาประกาศ ให้ใช้ 2. ยานอกบัญชียาหลักแห่งชาติ รายการยาอื่นใดนอกเหนือจากที่ระบุไว้
1105010105.102				เวชภัณฑ์มิใช่ยา	ค่าเวชภัณฑ์ที่ใช้เพื่อการรักษาผู้ป่วย หรือรายการนอกเหนือจากยา เช่น ขวด บรรจุ น้ำเกลือ

รหัสบัญชี	ชื่อบัญชี				คำอธิบาย
1105010105.103				วัสดุการแพทย์	วัสดุต่าง ๆ ที่ใช้ในทางการแพทย์ นอกเหนือจากยาซึ่งใช้เพื่อการรักษาพยาบาล
1105010105.104				วัสดุวิทยาศาสตร์และการแพทย์	วัสดุที่ใช้เพื่อการวินิจฉัยในห้องปฏิบัติการของโรงพยาบาลซึ่งใช้เพื่อการรักษาพยาบาล
1105010105.105				วัสดุสำนักงาน	วัสดุที่ใช้สำหรับสำนักงานของหน่วยบริการ
1105010105.106				วัสดุยานพาหนะและขนส่ง	วัสดุที่ใช้สำหรับยานพาหนะและขนส่ง
1105010105.107				วัสดุเชื้อเพลิงและหล่อลื่น	วัสดุน้ำมันเชื้อเพลิงและหล่อลื่น
1105010105.108				วัสดุไฟฟ้าและวิทยุ	วัสดุอุปกรณ์ ไฟฟ้าและวิทยุที่ใช้ในหน่วยบริการ
1105010105.109				วัสดุโฆษณาและเผยแพร่	วัสดุอุปกรณ์โฆษณาและเผยแพร่ที่ใช้ในหน่วยบริการ
1105010105.110				วัสดุคอมพิวเตอร์	วัสดุอุปกรณ์ที่ใช้สำหรับคอมพิวเตอร์ในหน่วยบริการ
1105010105.111				วัสดุงานบ้านงานครัว	วัสดุอุปกรณ์งานบ้านงานครัวที่ใช้ในหน่วยบริการ
1105010105.114				วัสดุก่อสร้าง	วัสดุที่จำเป็นใช้สำหรับการก่อสร้างในหน่วยบริการ
1105010105.115				วัสดุอื่น	วัสดุอื่น ๆ นอกเหนือจากวัสดุที่ใช้ในการรักษาพยาบาลในหน่วยบริการ
1105010105.116				วัสดุทันตกรรม	วัสดุทุกชนิดที่ใช้หมดเปลืองของทันตกรรม ที่ใช้ในการรักษาพยาบาลในหน่วยบริการ
1106000000.000				สินทรัพย์หมุนเวียนอื่น	
1106000000.100	22			ค่าใช้จ่ายจ่ายล่วงหน้า	
1106010103.103				ค่าใช้จ่ายจ่ายล่วงหน้า	ค่าใช้จ่ายที่หน่วยงานจ่ายไปก่อนสำหรับสินทรัพย์หรือบริการที่จะได้รับประโยชน์ในอนาคตซึ่งคาดว่าจะใช้หมดไปในระยะสั้น

รหัสบัญชี	ชื่อบัญชี				คำอธิบาย
1200000000.000			สินทรัพย์ไม่หมุนเวียน		
1204000000.000			ที่ดิน		
1204030000.000	26		ที่ดิน - Interface		
1204030101.101			ที่ดิน - Interface		บัญชีที่ใช้บันทึกที่ดินที่มีกรรมสิทธิ์ <u>ที่ซื้อด้วยเงินนอกงบประมาณที่เป็นเงินสดหรือเงินฝากไว้กับธนาคารพาณิชย์</u>
1205000000.000			อาคาร		
1205010000.000	27		อาคารเพื่อการพักอาศัย		
1205010101.101			อาคารเพื่อการพักอาศัย		การบันทึกมูลค่าโครงสร้างถาวรเพื่อที่อยู่อาศัย รวมทั้งค่าใช้จ่ายที่เกิดขึ้นเพื่อสิ่งอำนวยความสะดวก ถือเป็นส่วนหนึ่งของอาคารด้วย เช่น รายจ่ายเพื่อยืดอายุการใช้งานของอาคารหรือปรับปรุงให้ประสิทธิภาพการทำงานดีขึ้นกว่าเดิม (กรณีที่เป็นเงินงบประมาณ/เงินนอกงบประมาณ-ฝากคลัง)
1205010103.101			ค่าเสื่อมราคาสะสม - อาคารเพื่อการพักอาศัย		มูลค่าของการปันส่วนค่าเสื่อมสภาพของอาคารเพื่อการพักอาศัยอย่างเป็นระบบตลอดอายุการใช้งานที่ประมาณขึ้นตั้งแต่อาคารเริ่มใช้การได้จนถึงปัจจุบัน (กรณีที่เป็นเงินงบประมาณ/เงินนอกงบประมาณ-ฝากคลัง)
1205020000.000	28		อาคารสำนักงาน		
1205020101.101			อาคารสำนักงาน		การบันทึกมูลค่าโครงสร้างถาวรเพื่อใช้เป็นสำนักงาน ค่าใช้จ่ายที่เกิดขึ้นเพื่อสิ่งอำนวยความสะดวก ถือเป็นส่วนหนึ่งของอาคารด้วย รายจ่ายที่เกิดขึ้นกรณีผู้เช่าปรับปรุงอาคารที่ให้เช่า ให้บันทึกเป็นมูลค่าที่เกิดขึ้นด้วย เช่น รายจ่ายเพื่อยืดอายุการใช้งาน ของอาคาร หรือดัดแปลงต่อเติม ทำให้ประสิทธิภาพการทำงานดีขึ้นกว่าเดิม (กรณีที่เป็นเงินงบประมาณ/เงินนอกงบประมาณ-ฝากคลัง)

รหัสบัญชี	ชื่อบัญชี				คำอธิบาย
1205020103.101				ค่าเสื่อมราคาสะสม - อาคารสำนักงาน	มูลค่าของการปันส่วนค่าเสื่อมสภาพของอาคารสำนักงานอย่างเป็นระบบตลอดอายุการใช้งานที่ประมาณขึ้นตั้งแต่อาคารเริ่มใช้การได้จนถึงปัจจุบัน(กรณีที่เป็นเงินงบประมาณ/เงินนอกงบประมาณ -ฝากคลัง)
1205030000.000	29			อาคารเพื่อประโยชน์อื่น	
1205030101.101				อาคารเพื่อประโยชน์อื่น	การบันทึกมูลค่าโครงสร้างถาวรเพื่อประโยชน์อื่น ๆ เช่น โรงงาน คลังสินค้า โรงรถ เป็นต้น รวมทั้งค่าใช้จ่ายที่เกิดขึ้นเพื่อสิ่งอำนวยความสะดวกถือเป็นส่วนหนึ่งของอาคารด้วย เช่น รายจ่ายเพื่อยืดอายุการใช้งานของอาคารหรือปรับปรุงให้ประสิทธิภาพการทำงานดีขึ้นกว่าเดิม (กรณีที่เป็นเงินงบประมาณ/เงินนอกงบประมาณ-ฝากคลัง)
1205030103.101				ค่าเสื่อมราคาสะสม-อาคารเพื่อประโยชน์อื่น	มูลค่าของการปันส่วนค่าเสื่อมสภาพของอาคารเพื่อประโยชน์อื่นเป็นระบบตลอดอายุการใช้งานที่ประมาณขึ้นตั้งแต่อาคารเริ่มใช้การได้จนถึงปัจจุบัน(กรณีที่เป็นเงินงบประมาณ/เงินนอกงบประมาณ -ฝากคลัง)
1205040000.000	30			สิ่งปลูกสร้าง	
1205040101.101				สิ่งปลูกสร้าง	สิ่งปลูกสร้างที่ไม่ใช่ส่วนหนึ่งของอาคาร แต่สร้างขึ้นมาในบริเวณเดียวกับอาคาร เช่น ศาลา เสาธง การปรับปรุงภูมิทัศน์ การจัดสวน เป็นต้น (กรณีที่เป็นเงินงบประมาณ/เงินนอกงบประมาณ-ฝากคลัง)
1205040101.106				ระบบถนนภายใน	โครงสร้างถาวรมีไว้เพื่อการดำเนินงาน ซึ่งคาดว่าจะได้รับประโยชน์เกิน 1 ปี (กรณีที่เป็นเงินงบประมาณ/เงินนอกงบประมาณ-ฝากคลัง)

รหัสบัญชี	ชื่อบัญชี				คำอธิบาย
1205040103.101				ค่าเสื่อมราคาสะสม- สิ่งปลูกสร้าง	มูลค่าของการปันส่วนค่าเสื่อมสภาพของ สิ่งปลูกสร้างอย่างเป็นระบบตลอดอายุ การใช้งานที่ประมาณขึ้นตั้งแต่สิ่งปลูก สร้างเริ่มใช้การได้จนถึงปัจจุบัน (กรณี ที่เป็นเงินงบประมาณ/เงินนอก งบประมาณ-ฝากคลัง)
1205040103.106				ค่าเสื่อมราคาสะสม- ระบบถนนภายใน	มูลค่าของการปันส่วนค่าเสื่อมสภาพของ ระบบถนนภายในอย่างเป็นระบบตลอด อายุการใช้งานที่ประมาณขึ้นตั้งแต่ถนน ภายในเริ่มใช้การได้จนถึงปัจจุบัน (กรณี ที่เป็นเงินงบประมาณ/เงินนอก งบประมาณ-ฝากคลัง)
1205050000.000	31			อาคารและสิ่งปลูกสร้าง - Interface	
1205050101.101				อาคารเพื่อการพัก อาศัย-Interface	บัญชีที่ใช้บันทึกอาคารเพื่อการพักอาศัย <u>ที่ซื้อด้วยเงินนอกงบประมาณที่เป็น เงินสดหรือเงินฝากไว้กับธนาคาร พาณิชย์</u> ซึ่งไม่ต้องบันทึกรายละเอียด บัญชีรายตัวในระบบ GFMS
1205050101.102				อาคารสำนักงาน- Interface	บัญชีที่ใช้บันทึกอาคารสำนักงาน <u>ที่ซื้อ ด้วยเงินนอกงบประมาณที่เป็นเงินสด หรือ เงินฝากไว้กับธนาคารพาณิชย์</u> ซึ่ง ไม่ต้องบันทึกรายละเอียดบัญชีรายตัวใน ระบบ GFMS
1205050101.103				อาคารเพื่อประโยชน์ อื่น-Interface	บัญชีที่ใช้บันทึกอาคารเพื่อประโยชน์อื่น <u>ที่ซื้อด้วยเงินนอกงบประมาณที่เป็น เงินสดหรือเงินฝากไว้กับธนาคาร พาณิชย์</u> ซึ่งไม่ต้องบันทึกรายละเอียด บัญชีรายตัวในระบบ GFMS
1205050101.104				สิ่งปลูกสร้าง- Interface	บัญชีที่ใช้บันทึกสิ่งปลูกสร้าง <u>ที่ซื้อด้วย เงินนอกงบประมาณที่เป็นเงินสดหรือ เงินฝากไว้กับธนาคารพาณิชย์</u> ซึ่งไม่ ต้องบันทึกรายละเอียดบัญชีรายตัวใน ระบบ GFMS

รหัสบัญชี	ชื่อบัญชี				คำอธิบาย
1205050101.109					ระบบถนนภายใน-Interface บัญชีที่ใช้บันทึกระบบภายใน ที่ซื้อด้วยเงินนอกงบประมาณที่เป็นเงินสดหรือเงินฝากไว้กับธนาคารพาณิชย์ ซึ่งไม่ต้องบันทึกรายละเอียดบัญชีรายตัวในระบบ GFMS
1205050102.101					ค่าเสื่อมราคาสะสมอาคารเพื่อการพักอาศัย - Interface ค่าเสื่อมราคาอาคารเพื่อการพักอาศัย - Interface Interfaceที่สะสมมาจนถึงงวดบัญชีปัจจุบัน โดยไม่ต้องบันทึกรายละเอียดบัญชีรายตัวในระบบ GFMS (กรณีเงินนอกงบประมาณฝากธนาคารพาณิชย์)
1205050102.102					ค่าเสื่อมราคาสะสมอาคารสำนักงาน-Interface ค่าเสื่อมราคาอาคารสำนักงาน-Interface Interfaceที่สะสมมาจนถึงงวดบัญชีปัจจุบัน โดยไม่ต้องบันทึกรายละเอียดบัญชีรายตัวในระบบ GFMS (กรณีเงินนอกงบประมาณฝากธนาคารพาณิชย์)
1205050102.103					ค่าเสื่อมราคาสะสมอาคารเพื่อประโยชน์อื่น - Interface ค่าเสื่อมราคาอาคารเพื่อประโยชน์อื่น Interfaceที่สะสมมาจนถึงงวดบัญชีปัจจุบัน โดยไม่ต้องบันทึกรายละเอียดบัญชีรายตัวในระบบ GFMS (กรณีเงินนอกงบประมาณฝากธนาคารพาณิชย์)
1205050102.104					ค่าเสื่อมราคาสะสมสิ่งปลูกสร้าง -Interface ค่าเสื่อมราคาสิ่งปลูกสร้าง Interface ที่สะสมมาจนถึงงวดบัญชีปัจจุบัน โดยไม่ต้องบันทึกรายละเอียดบัญชีรายตัวในระบบ GFMS (กรณีเงินนอกงบประมาณฝากธนาคารพาณิชย์)
1205050102.109					ค่าเสื่อมราคาสะสมระบบถนนภายใน-Interface ค่าเสื่อมราคาสะสมระบบถนนภายใน-Interfaceที่สะสมมาจนถึงงวดบัญชีปัจจุบัน โดยไม่ต้องบันทึกรายละเอียดบัญชีรายตัวในระบบ GFMS (กรณีเงินนอกงบประมาณฝากธนาคารพาณิชย์)

รหัสบัญชี	ชื่อบัญชี				คำอธิบาย
1205060000.000	32				อาคารและสิ่งปลูกสร้างไม่ระบุรายละเอียด
1205060101.101				อาคารและสิ่งปลูกสร้างไม่ระบุรายละเอียด	อาคารและสิ่งปลูกสร้างที่หน่วยงานไม่ได้บันทึกไม่มีรายละเอียดสินทรัพย์รายตัวไว้ในระบบขณะที่ทำการยกยอดข้อมูลจึงไม่ได้เก็บยอดไปคำนวณค่าเสื่อมราคาในระบบซึ่งเป็นบัญชีที่ใช้เพื่อการยกยอดข้อมูลเข้าสู่ระบบเท่านั้น
1205060102.101				ค่าเสื่อมราคาสะสม-อาคารและสิ่งปลูกสร้างไม่ระบุรายละเอียด	ค่าเสื่อมราคาสะสมของอาคารและสิ่งปลูกสร้างไม่ระบุรายละเอียดซึ่งไม่ได้เก็บรายละเอียดไว้ในระบบ
1206000000.000				ครุภัณฑ์	
1206010000.000	33			ครุภัณฑ์สำนักงาน	
1206010101.101				ครุภัณฑ์สำนักงาน	อุปกรณ์ที่ใช้ในสำนักงานที่ซื้อด้วยเงินงบประมาณ / เงินนอกงบประมาณฝากคลัง เช่น โต๊ะ เก้าอี้ตู้ เครื่องถ่ายเอกสาร เครื่องปรับอากาศ เป็นต้น เป็นบัญชีที่เก็บรายละเอียดรายตัวในระบบ GFMIS
1206010103.101				ค่าเสื่อมราคาสะสม-ครุภัณฑ์สำนักงาน	มูลค่าของการปันส่วนค่าเสื่อมสภาพของครุภัณฑ์สำนักงานอย่างเป็นระบบตลอดอายุการใช้งานที่ประมาณขึ้นตั้งแต่มูลค่าเริ่มใช้การได้จนถึงปัจจุบัน (กรณีที่เป็นเงินงบประมาณ/เงินนอกงบประมาณ-ฝากคลัง)
1206020000.000	34			ครุภัณฑ์ยานพาหนะและขนส่ง	
1206020101.101				ครุภัณฑ์ยานพาหนะและขนส่ง	อุปกรณ์ขนส่งและยานพาหนะประกอบด้วย ยานพาหนะสำหรับเคลื่อนย้ายวัตถุหรือคน ซึ่งประกอบด้วย ยานยนต์ รถลากและรถพ่วง เรือยนต์ รถไฟ ยานลำเลียงเครื่องบิน จักรยานยนต์ และจักรยาน บัญชีนี้มีไว้เพื่อบันทึกอุปกรณ์ขนส่งและยานพาหนะในราคาทุน (กรณีที่เป็นเงินงบประมาณ/เงินนอกงบประมาณ-ฝากคลัง)

รหัสบัญชี	ชื่อบัญชี					คำอธิบาย
1206020103.101					ค่าเสื่อมราคาสะสม - ครุภัณฑ์ยานพาหนะ และขนส่ง	มูลค่าของการปันส่วนค่าเสื่อมสภาพของ ครุภัณฑ์ยานพาหนะและขนส่งอย่างเป็น ระบบตลอดอายุการใช้งานที่ประมาณ ขึ้นตั้งแต่สินทรัพย์เริ่มใช้งานได้จนถึง ปัจจุบัน (กรณีที่เป็นเงินงบประมาณ/ เงินนอกงบประมาณ-ฝากคลัง)
1206030000.000	35				ครุภัณฑ์ไฟฟ้าและวิทยุ	
1206030101.101					ครุภัณฑ์ไฟฟ้าและวิทยุ	อุปกรณ์เกี่ยวกับการผลิตและควบคุม กระแสไฟฟ้าและเกี่ยวกับการรับ-ส่ง คลื่นวิทยุ ไมโครเวฟ ฯลฯ สำหรับใช้เพื่อ การสื่อสารที่ <u>ซื้อด้วยเงินงบประมาณ / เงินนอกงบประมาณฝากคลัง</u> เช่น หม้อ แปลงไฟฟ้า เครื่องรับส่งวิทยุ เป็นต้น เป็นบัญชีที่เก็บรายละเอียดรายตัวใน ระบบ GFMS
1206030103.101					ค่าเสื่อมราคาสะสม- ครุภัณฑ์ไฟฟ้าและวิทยุ	มูลค่าของการปันส่วนค่าเสื่อมสภาพของ ครุภัณฑ์ไฟฟ้าและวิทยุอย่างเป็นระบบ ตลอดอายุการใช้งานที่ประมาณขึ้น ตั้งแต่สินทรัพย์เริ่มใช้งานได้จนถึง ปัจจุบัน (กรณีที่เป็นเงินงบประมาณ/ เงินนอกงบประมาณ-ฝากคลัง)
1206040000.000	36				ครุภัณฑ์โฆษณาและเผยแพร่	
1206040101.101					ครุภัณฑ์โฆษณาและ เผยแพร่	ครุภัณฑ์ที่ใช้เพื่อการอบรม ถ่ายทอด โฆษณา ประชาสัมพันธ์ <u>ที่ซื้อด้วยเงิน งบประมาณ/เงินนอกงบประมาณฝาก คลัง</u> เช่น กล้อง เครื่องฉาย เครื่อง มัลติมีเดียโปรเจคเตอร์ โทรทัศน์ เป็น ต้นเป็นบัญชีที่เก็บรายละเอียดรายตัวใน ระบบ GFMS
1206040103.101					ค่าเสื่อมราคาสะสม- ครุภัณฑ์โฆษณาและ เผยแพร่	มูลค่าของการปันส่วนค่าเสื่อมสภาพของ ครุภัณฑ์โฆษณาและเผยแพร่อย่างเป็น ระบบตลอดอายุการใช้งานที่ประมาณ ขึ้นตั้งแต่สินทรัพย์เริ่มใช้งานได้จนถึง ปัจจุบัน (กรณีที่เป็นเงินงบประมาณ/ เงินนอกงบประมาณ-ฝากคลัง)

รหัสบัญชี	ชื่อบัญชี				คำอธิบาย
1206050000.000	37				ครุภัณฑ์การเกษตร
1206050101.101				ครุภัณฑ์การเกษตร	ยอดคงเหลือในบัญชีครุภัณฑ์การเกษตรที่ประกอบด้วยครุภัณฑ์การเกษตร (กรณีที่เป็นเงินงบประมาณ/เงินนอกงบประมาณ-ฝากคลัง)
1206050103.101				ค่าเสื่อมราคาสะสม - ครุภัณฑ์การเกษตร	มูลค่าของการปันส่วนค่าเสื่อมสภาพของครุภัณฑ์การเกษตรอย่างเป็นระบบตลอดอายุการใช้งานที่ประมาณขึ้นตั้งแต่สินทรัพย์เริ่มใช้การได้จนถึงปัจจุบัน (กรณีที่เป็นเงินงบประมาณ/เงินนอกงบประมาณ-ฝากคลัง)
1206070000.000	38				ครุภัณฑ์ก่อสร้าง
1206070101.101				ครุภัณฑ์ก่อสร้าง	ยอดคงเหลือในบัญชีครุภัณฑ์ก่อสร้าง (กรณีที่เป็นเงินงบประมาณ/เงินนอกงบประมาณ-ฝากคลัง)
1206070103.101				ค่าเสื่อมราคาสะสม-ครุภัณฑ์ก่อสร้าง	มูลค่าของการปันส่วนค่าเสื่อมสภาพของครุภัณฑ์ก่อสร้างอย่างเป็นระบบตลอดอายุการใช้งานที่ประมาณขึ้นตั้งแต่สินทรัพย์เริ่มใช้การได้จนถึงปัจจุบัน (กรณีที่เป็นเงินงบประมาณ/เงินนอกงบประมาณ-ฝากคลัง)
1206090000.000	39				ครุภัณฑ์วิทยาศาสตร์และการแพทย์
1206090101.101				ครุภัณฑ์วิทยาศาสตร์และการแพทย์	ยอดคงเหลือในบัญชีครุภัณฑ์วิทยาศาสตร์และการแพทย์ ประกอบด้วยอุปกรณ์เกี่ยวกับวิทยาศาสตร์และอุปกรณ์เกี่ยวกับการปฏิบัติทางการแพทย์(กรณีที่เป็นเงินงบประมาณ/เงินนอกงบประมาณ-ฝากคลัง)
1206090103.101				ค่าเสื่อมราคาสะสม - ครุภัณฑ์วิทยาศาสตร์และการแพทย์	มูลค่าของการปันส่วนค่าเสื่อมสภาพของครุภัณฑ์วิทยาศาสตร์และการแพทย์อย่างเป็นระบบตลอดอายุการใช้งานที่ประมาณขึ้นตั้งแต่สินทรัพย์เริ่มใช้การได้จนถึงปัจจุบัน (กรณีที่เป็นเงินงบประมาณ /เงินนอกงบประมาณ-ฝากคลัง)

รหัสบัญชี	ชื่อบัญชี				คำอธิบาย
1206100000.000	40				ครุภัณฑ์คอมพิวเตอร์
1206100101.101				ครุภัณฑ์คอมพิวเตอร์	อุปกรณ์สำนักงานที่เกี่ยวข้องกับคอมพิวเตอร์ วัสดุประสงค์สำหรับการใช้งานด้านธุรการ ได้แก่ เครื่องคอมพิวเตอร์แม่ข่าย เครื่องคอมพิวเตอร์ส่วนบุคคลแบบตั้งโต๊ะ เครื่องคอมพิวเตอร์แบบพกพา เครื่องพิมพ์ และอุปกรณ์สำหรับระบบเครือข่าย นอกจากนี้ยังรวมถึงอุปกรณ์ (กรณีที่เป็นเงินงบประมาณ/เงินนอกงบประมาณ-ฝากคลัง)
1206100103.101				ค่าเสื่อมราคาสะสม-ครุภัณฑ์คอมพิวเตอร์	มูลค่าของการปันส่วนค่าเสื่อมสภาพของครุภัณฑ์คอมพิวเตอร์อย่างเป็นระบบตลอดอายุการใช้งานที่ประมาณขึ้นตั้งแต่สินทรัพย์เริ่มใช้การได้จนถึงปัจจุบัน (กรณีที่เป็นเงินงบประมาณ/เงินนอกงบประมาณ-ฝากคลัง)
1206120000.000	41				ครุภัณฑ์งานบ้านงานครัว
1206120101.101				ครุภัณฑ์งานบ้านงานครัว	ยอดคงเหลือในบัญชีครุภัณฑ์งานบ้านงานครัว (กรณีที่เป็นเงินงบประมาณ/เงินนอกงบประมาณ -ฝากคลัง)
1206120103.101				ค่าเสื่อมราคาสะสม-ครุภัณฑ์งานบ้านงานครัว	มูลค่าของการปันส่วนค่าเสื่อมสภาพของครุภัณฑ์งานบ้านงานครัวอย่างเป็นระบบตลอดอายุการใช้งานที่ประมาณขึ้นตั้งแต่สินทรัพย์เริ่มใช้การได้จนถึงปัจจุบัน (กรณีที่เป็นเงินงบประมาณ/เงินนอกงบประมาณ-ฝากคลัง)
1206160000.000	42				ครุภัณฑ์อื่น
1206160101.101				ครุภัณฑ์อื่น	ยอดคงเหลือในบัญชีครุภัณฑ์อื่น ประกอบด้วยเฟอร์นิเจอร์ และเครื่องตกแต่ง อุปกรณ์สำนักงาน นอกเหนือจากอุปกรณ์คอมพิวเตอร์ โรงงานเครื่องจักร และสินทรัพย์ถาวรที่มีตัวตนอื่นที่ไม่ได้แสดงที่อื่น (กรณีที่เป็นเงินงบประมาณ/เงินนอกงบประมาณ-ฝากคลัง)

รหัสบัญชี	ชื่อบัญชี				คำอธิบาย	
1206160103.101					ค่าเสื่อมราคาสะสม- ครุภัณฑ์อื่น	มูลค่าของการปันส่วนค่าเสื่อมสภาพของ ครุภัณฑ์อื่นอย่างเป็นระบบตลอดอายุ การใช้งานที่ประมาณขึ้นตั้งแต่สินทรัพย์ เริ่มใช้การได้จนถึงปัจจุบัน(กรณีที่เป็น เงินงบประมาณ/เงินนอกงบประมาณ -ฝากคลัง)
1206170000.000	43				ครุภัณฑ์ - Interface	
1206170101.101					ครุภัณฑ์สำนักงาน- Interface	บัญชีที่ใช้บันทึกครุภัณฑ์สำนักงาน - Interface ที่ซื้อด้วยเงินนอก งบประมาณที่เป็นเงินสดหรือเงินฝาก ไว้กับธนาคารพาณิชย์ ซึ่งไม่ต้อง บันทึกรายละเอียดบัญชีรายตัวในระบบ GFMIS
1206170101.102					ครุภัณฑ์ยานพาหนะ และขนส่ง-Interface	บัญชีที่ใช้บันทึกครุภัณฑ์ยานพาหนะ และขนส่ง-Interface ที่ซื้อด้วยเงิน นอกงบประมาณที่เป็นเงินสดหรือเงิน ฝากไว้กับธนาคารพาณิชย์ ซึ่งไม่ต้อง บันทึกรายละเอียดบัญชีรายตัวในระบบ GFMIS
1206170101.103					ครุภัณฑ์ไฟฟ้าและ วิทยุ-Interface	บัญชีที่ใช้บันทึกครุภัณฑ์ไฟฟ้าและ วิทยุ-Interface ที่ซื้อด้วยเงินนอก งบประมาณที่เป็นเงินสดหรือเงินฝาก ไว้กับธนาคารพาณิชย์ ซึ่งไม่ต้องบันทึก รายละเอียดบัญชีรายตัวในระบบ GFMIS
1206170101.104					ครุภัณฑ์โฆษณาและ เผยแพร่-Interface	บัญชีที่ใช้บันทึกครุภัณฑ์โฆษณาและ เผยแพร่-Interface ที่ซื้อด้วยเงินนอก งบประมาณที่เป็นเงินสดหรือเงินฝาก ไว้กับธนาคารพาณิชย์ ซึ่งไม่ต้อง บันทึกรายละเอียดบัญชีรายตัวในระบบ GFMIS
1206170101.105					ครุภัณฑ์การเกษตร- Interface	บัญชีที่ใช้บันทึกครุภัณฑ์การเกษตร - Interface ที่ซื้อด้วยเงินนอก งบประมาณที่เป็นเงินสดหรือเงินฝาก ไว้กับธนาคารพาณิชย์ ซึ่งไม่ต้อง บันทึกรายละเอียดบัญชีรายตัวในระบบ GFMIS

รหัสบัญชี	ชื่อบัญชี				คำอธิบาย
1206170101.106				ครุภัณฑ์ก่อสร้าง-Interface	บัญชีที่ใช้บันทึกครุภัณฑ์ก่อสร้าง - Interface <u>ที่ซื้อด้วยเงินนอกงบประมาณที่เป็นเงินสดหรือเงินฝากไว้กับธนาคารพาณิชย์</u> ซึ่งไม่ต้องบันทึกรายละเอียดบัญชีรายตัวในระบบ GFMS
1206170101.107				ครุภัณฑ์วิทยาศาสตร์และการแพทย์-Interface	บัญชีที่ใช้บันทึกครุภัณฑ์วิทยาศาสตร์และการแพทย์ - Interface <u>ที่ซื้อด้วยเงินนอกงบประมาณที่เป็นเงินสดหรือเงินฝากไว้กับธนาคารพาณิชย์</u> ซึ่งไม่ต้องบันทึกรายละเอียดบัญชีรายตัวในระบบ GFMS
1206170101.108				ครุภัณฑ์คอมพิวเตอร์-Interface	บัญชีที่ใช้บันทึกครุภัณฑ์คอมพิวเตอร์ - Interface <u>ที่ซื้อด้วยเงินนอกงบประมาณที่เป็นเงินสดหรือเงินฝากไว้กับธนาคารพาณิชย์</u> ซึ่งไม่ต้องบันทึกรายละเอียดบัญชีรายตัวในระบบ GFMS
1206170101.109				ครุภัณฑ์งานบ้านงานครัว-Interface	บัญชีที่ใช้บันทึกครุภัณฑ์งานบ้านงานครัว-Interface <u>ที่ซื้อด้วยเงินนอกงบประมาณที่เป็นเงินสดหรือเงินฝากไว้กับธนาคารพาณิชย์</u> ซึ่งไม่ต้องบันทึกรายละเอียดบัญชีรายตัวในระบบ GFMS
1206170101.110				ครุภัณฑ์อื่น-Interface	บัญชีที่ใช้บันทึกครุภัณฑ์อื่น-Interface <u>ที่ซื้อด้วยเงินนอกงบประมาณที่เป็นเงินสดหรือเงินฝากไว้กับธนาคารพาณิชย์</u> ซึ่งไม่ต้องบันทึกรายละเอียดบัญชีรายตัวในระบบ GFMS
1206170102.101				ค่าเสื่อมราคาสะสมครุภัณฑ์สำนักงาน-Interface	ค่าเสื่อมราคาครุภัณฑ์-Interface ที่สะสมมาจนถึงงวดบัญชีปัจจุบัน โดยไม่ต้องบันทึกรายละเอียดบัญชีรายตัวในระบบ GFMS (กรณีเงินนอกงบประมาณฝากธนาคารพาณิชย์)

รหัสบัญชี	ชื่อบัญชี				คำอธิบาย
1206170102.102				ค่าเสื่อมราคาสะสม ครุภัณฑ์ยานพาหนะ และขนส่ง-Interface	ค่าเสื่อมราคาครุภัณฑ์ - Interface ที่ สะสมมาจนถึงงวดบัญชีปัจจุบัน โดยไม่ ต้องบันทึกรายละเอียดบัญชีรายตัว ในระบบ GFMS (กรณีเงินนอก งบประมาณฝากรักษาทรัพย์สิน)
1206170102.103				ค่าเสื่อมราคาสะสม ครุภัณฑ์ไฟฟ้าและ วิทยุ-Interface	ค่าเสื่อมราคาครุภัณฑ์ - Interface ที่ สะสมมาจนถึงงวดบัญชีปัจจุบัน โดยไม่ ต้องบันทึกรายละเอียดบัญชีรายตัว ในระบบ GFMS (กรณีเงินนอก งบประมาณฝากรักษาทรัพย์สิน)
1206170102.104				ค่าเสื่อมราคาสะสม ครุภัณฑ์โฆษณาและ เผยแพร่-Interface	ค่าเสื่อมราคาครุภัณฑ์ - Interface ที่ สะสมมาจนถึงงวดบัญชีปัจจุบัน โดยไม่ ต้องบันทึกรายละเอียดบัญชีรายตัว ในระบบ GFMS (กรณีเงินนอก งบประมาณฝากรักษาทรัพย์สิน)
1206170102.105				ค่าเสื่อมราคาสะสม ครุภัณฑ์การเกษตร- Interface	ค่าเสื่อมราคาครุภัณฑ์-Interface ที่ สะสมมาจนถึงงวดบัญชีปัจจุบัน โดยไม่ ต้องบันทึกรายละเอียดบัญชีรายตัว ในระบบ GFMS (กรณีเงินนอก งบประมาณฝากรักษาทรัพย์สิน)
1206170102.106				ค่าเสื่อมราคาสะสม ครุภัณฑ์ก่อสร้าง- Interface	ค่าเสื่อมราคาครุภัณฑ์-Interface ที่ สะสมมาจนถึงงวดบัญชีปัจจุบัน โดยไม่ ต้องบันทึกรายละเอียดบัญชีรายตัว ในระบบ GFMS (กรณีเงินนอก งบประมาณฝากรักษาทรัพย์สิน)
1206170102.107				ค่าเสื่อมราคาสะสม ครุภัณฑ์วิทยาศาสตร์ และการแพทย์- Interface	ค่าเสื่อมราคาครุภัณฑ์-Interface ที่ สะสมมาจนถึงงวดบัญชีปัจจุบัน โดยไม่ ต้องบันทึกรายละเอียดบัญชีรายตัว ในระบบ GFMS (กรณีเงินนอก งบประมาณฝากรักษาทรัพย์สิน)
1206170102.108				ค่าเสื่อมราคาสะสม ครุภัณฑ์คอมพิวเตอร์- Interface	ค่าเสื่อมราคาครุภัณฑ์-Interface ที่ สะสมมาจนถึงงวดบัญชีปัจจุบัน โดยไม่ ต้องบันทึกรายละเอียดบัญชีรายตัว ในระบบ GFMS (กรณีเงินนอก งบประมาณฝากรักษาทรัพย์สิน)

รหัสบัญชี	ชื่อบัญชี				คำอธิบาย
1206170102.109				ค่าเสื่อมราคาสะสม ครุภัณฑ์งานบ้านงาน ครัว-Interface	ค่าเสื่อมราคาครุภัณฑ์-Interface ที่ สะสมมาจนถึงงวดบัญชีปัจจุบัน โดยไม่ ต้องบันทึกรายละเอียดบัญชีรายตัว ในระบบ GFMS (กรณีเงินนอก งบประมาณฝากรักษาทรัพย์สิน)
1206170102.110				ค่าเสื่อมราคาสะสม ครุภัณฑ์อื่น-Interface	ค่าเสื่อมราคาครุภัณฑ์-Interface ที่ สะสมมาจนถึงงวดบัญชีปัจจุบัน โดยไม่ ต้องบันทึกรายละเอียดบัญชีรายตัว ในระบบ GFMS (กรณีเงินนอก งบประมาณฝากรักษาทรัพย์สิน)
1206180000.000	44			ครุภัณฑ์ไม่ระบุรายละเอียด	
1206180101.101				ครุภัณฑ์ไม่ระบุ รายละเอียด	ครุภัณฑ์ทุกประเภทที่หน่วยงานไม่ได้ บันทึกไม่มีรายละเอียดสินทรัพย์รายตัว ไว้ในระบบ ขณะที่ทำการยกยอดข้อมูล จึงไม่ได้เก็บยอดไปคำนวณค่าเสื่อมราคา ในระบบซึ่งเป็นบัญชีที่ใช้เพื่อการยก ยอดข้อมูลเข้าสู่ระบบเท่านั้น (กรณีเงิน งบประมาณ/เงินนอกงบประมาณฝาก คลัง)
1206180102.101				ค่าเสื่อมราคาสะสม- ครุภัณฑ์ไม่ระบุ รายละเอียด	มูลค่าของการปันส่วนค่าเสื่อมสภาพของ ครุภัณฑ์ไม่ระบุรายละเอียดอย่างเป็น ระบบตลอดอายุการใช้งานที่ประมาณ ขึ้นตั้งแต่สินทรัพย์เริ่มใช้งานได้จนถึง ปัจจุบัน (กรณีเงินงบประมาณ/ เงิน นอกงบประมาณฝากคลัง)
1209000000.000				สินทรัพย์ไม่มีตัวตน	
1209010000.000	45			โปรแกรมคอมพิวเตอร์	
1209010101.101				โปรแกรมคอมพิวเตอร์	โปรแกรมคอมพิวเตอร์ ค่าบรรยาย โปรแกรม เอกสารประกอบของทั้ง ระบบ ซอฟต์แวร์แอปพลิเคชัน และ ฐานข้อมูล ซึ่งคาดการณ์ว่าจะมีการ ใช้งานมากกว่า 1 ปี <u>ที่ซื้อด้วยเงิน งบประมาณ /เงินนอกงบประมาณฝาก คลัง</u> บันทึกโดยใช้ราคาทุน เป็นบัญชีที่ เก็บรายละเอียดรายตัวในระบบ GFMS

รหัสบัญชี	ชื่อบัญชี				คำอธิบาย
1209010103.101				ค่าตัดจำหน่ายสะสม - โปรแกรมคอมพิวเตอร์	มูลค่าของการปันส่วนค่าแห่งประโยชน์ที่หมดสิ้นไปตามเวลาและการทำงานของโปรแกรมคอมพิวเตอร์ อย่างเป็นระบบตลอดอายุการใช้งานที่ประมาณขึ้นตั้งแต่สินทรัพย์เริ่มใช้งานได้จนถึงปัจจุบัน (กรณีที่เป็นเงินงบประมาณ/เงินนอกงบประมาณ-ฝากคลัง)
1209030000.000	47			สินทรัพย์ไม่มีตัวตน - Interface	
1209030101.101				โปรแกรมคอมพิวเตอร์ -Interface	บัญชีที่ใช้บันทึกโปรแกรมคอมพิวเตอร์ - Interface ที่ซื้อด้วยเงินนอกงบประมาณที่เป็นเงินสดหรือเงินฝากไว้กับธนาคารพาณิชย์ ซึ่งไม่ต้องบันทึกรายละเอียดบัญชีรายตัวในระบบ GFMS
1209030102.101				ค่าตัดจำหน่ายสะสม โปรแกรมคอมพิวเตอร์ -Interface	ค่าตัดจำหน่ายโปรแกรมคอมพิวเตอร์ - Interface ที่สะสมมาจนถึงงวดบัญชีปัจจุบัน โดยไม่ต้องบันทึกรายละเอียดบัญชีรายตัวในระบบ GFMS (กรณีเงินนอกงบประมาณฝากธนาคารพาณิชย์)
2000000000.000		หนี้สิน			
2100000000.000		หนี้สินหมุนเวียน			
2101000000.000			เจ้าหนี้		
2101010000.000			- เจ้าหนี้การค้า		
2101020000.200	53		เจ้าหนี้การค้าและเจ้าหนี้อื่น เงินนอกงบประมาณฝากธนาคารพาณิชย์		
2101020199.134				เจ้าหนี้-ยา	จำนวนเงินที่หน่วยงานเป็นหนี้ค่ายาหน่วยงานภาครัฐ และบุคคลภายนอก (กรณีที่เป็นเงินนอกงบประมาณที่ฝากไว้กับธนาคารพาณิชย์)
2101020199.135				เจ้าหนี้-เวชภัณฑ์มิใช่ยาและวัสดุการแพทย์	จำนวนเงินที่หน่วยงานเป็นหนี้ค่าเวชภัณฑ์มิใช่ยาหน่วยงานภาครัฐ และบุคคลภายนอก (กรณีที่เป็นเงินนอกงบประมาณที่ฝากไว้กับธนาคารพาณิชย์)

รหัสบัญชี	ชื่อบัญชี					คำอธิบาย
2101020199.136					เจ้าหนี้ - วัสดุ วิทยาศาสตร์และ การแพทย์	จำนวนเงินที่หน่วยงานเป็นหนี้ค่าวัสดุ วิทยาศาสตร์และการแพทย์ หน่วยงาน ภาครัฐและบุคคล ภายนอก (กรณีที่เป็น เงินนอกงบประมาณที่ฝากไว้กับ ธนาคารพาณิชย์)
2101020199.137					เจ้าหนี้ - วัสดุอื่น	จำนวนเงินที่หน่วยงานเป็นหนี้ค่าวัสดุ อื่นหน่วยงานภาครัฐและบุคคลภายนอก (กรณีที่เป็นเงินนอกงบประมาณที่ฝาก ไว้กับธนาคารพาณิชย์)
2101020199.138					เจ้าหนี้อื่น	จำนวนเงินที่หน่วยงานเป็นหนี้อื่น หน่วยงานภาครัฐและบุคคลภายนอก (กรณีที่เป็นเงินนอกงบประมาณที่ฝาก ไว้กับธนาคารพาณิชย์)
2101020199.139					เจ้าหนี้ - ครุภัณฑ์	จำนวนเงินที่หน่วยงานเป็นหนี้ค่า ครุภัณฑ์หน่วยงานภาครัฐ และ บุคคลภายนอก (กรณีที่เป็นเงินนอก งบประมาณที่ฝากไว้กับธนาคาร พาณิชย์)
2101020199.140					เจ้าหนี้ - ที่ดิน อาคาร และสิ่งปลูกสร้าง	จำนวนเงินที่หน่วยงานเป็นหนี้ค่าที่ดิน อาคาร และสิ่งปลูกสร้างหน่วยงาน ภาครัฐ และบุคคลภายนอก(กรณีที่เป็น เงินนอกงบประมาณที่ฝากไว้กับ ธนาคารพาณิชย์)
2102000000.000					ค่าใช้จ่ายค้างจ่าย	
2102040000.100	55				ค่ารักษาพยาบาล และค่าใช้จ่ายอื่นค้างจ่าย -หน่วยงานภาครัฐ	
2102040198.108					ค่าจ้างชั่วคราวค้างจ่าย (บริการ)	จำนวนค่าจ้างชั่วคราวที่หน่วยงานมี ภาระต้องจ่ายให้แก่ ลูกจ้าง หรือ เจ้าหน้าที่ของรัฐ ในรอบระยะ เวลา บัญชีปัจจุบันแต่ยังไม่มีการจ่ายเงิน ซึ่ง เกิดจากการปรับปรุงรายการเมื่อสิ้นงวด ที่จัดทำรายงาน
2102040198.110					ค่าตอบแทนค้างจ่าย (บริการ)	จำนวนเงินที่จ่ายในลักษณะค่าตอบแทน ในรอบระยะเวลาบัญชีปัจจุบันแต่ยังไม่ มีการจ่ายเงินซึ่งเกิดจากการปรับปรุง รายการเมื่อสิ้นงวดที่จัดทำรายงาน

รหัสบัญชี	ชื่อบัญชี				คำอธิบาย
2102040198.112				ค่าใช้จ่ายอื่น - ค่าสาธารณูปโภค ค้างจ่าย	จำนวนเงินค่าสาธารณูปโภคที่หน่วยงานได้ใช้บริการแล้วในรอบระยะเวลาบัญชีปัจจุบันแต่ยังไม่มี การจ่ายเงินและหน่วยงานคาดว่าจะชำระหนี้สินภายในระยะเวลา 1 ปี ซึ่งเกิดจากการปรับปรุงรายการเมื่อสิ้นงวดที่จัดทำรายงาน (กรณีที่เป็นเงินนอกงบประมาณฝากธนาคารพาณิชย์)
2102040198.113				ค่าใช้จ่ายโครงการ P&P ค้างจ่าย	จำนวนเงินค่าใช้จ่ายตามโครงการ P&P ที่ดำเนิน การแล้วในรอบระยะเวลาบัญชีปัจจุบันแต่ยังไม่มี การจ่ายเงิน ซึ่งเกิดจากการปรับปรุงรายการเมื่อสิ้นงวดที่จัดทำรายงาน
2102040198.114				ค่าตรวจทางห้องปฏิบัติการ ค้างจ่าย	จำนวนเงินค่าตรวจทางห้องปฏิบัติการ ค่าเอ็กซเรย์รวมทั้งค่าบริการตรวจอื่น ๆ เพื่อให้ประกอบการวินิจฉัย และการรักษา ที่เกิดขึ้นในรอบระยะเวลาบัญชีปัจจุบันแต่ยังไม่มี การจ่ายเงิน ซึ่งเกิดจากการปรับปรุงรายการเมื่อสิ้นงวดที่จัดทำรายงาน
2102040198.119				ค่าตอบแทนฯ ฉบับ 8 ค้างจ่าย	จำนวนเงินที่จ่ายในลักษณะค่าตอบแทนตามประกาศกระทรวงสาธารณสุขฉบับที่ 8 ในรอบระยะเวลาบัญชีปัจจุบันแต่ยังไม่มี การจ่ายเงินซึ่งเกิดจากการปรับปรุงรายการเมื่อสิ้นเดือน
2102040198.124				ค่าจ้างพนักงานกระทรวงสาธารณสุข ค้างจ่าย (บริการ)	ค่าใช้จ่ายที่เกิดขึ้นจากการจ้างซึ่งจ่ายให้แก่บุคคลซึ่งได้รับการจ้างจากเงินรายได้ของหน่วยบริการในสังกัดกระทรวงสาธารณสุขในรอบระยะเวลาบัญชีปัจจุบันแต่ยังไม่มี การจ่ายเงินซึ่งเกิดจากการปรับปรุงรายการเมื่อสิ้นเดือน
2103000000.000				รายได้รับล่วงหน้า	
2103000000.100	57			รายได้ค่าบริการรับล่วงหน้า	
2103010103.20401				รายได้ค่าบริการ UC-OPD รับล่วงหน้า (วัสดุ)	ยา/เวชภัณฑ์มิใช่ยา/วัสดุการแพทย์/ วัสดุวิทยาศาสตร์การแพทย์/วัสดุอื่นที่ ได้รับสนับสนุนจากแม่ข่าย รพศ./รพท./รพช.

รหัสบัญชี	ชื่อบัญชี				คำอธิบาย	
2103010103.20402					รายได้ค่ารักษา UC - OPD รับล่วงหน้า (เงิน)	มูลค่าเงินที่ได้รับสนับสนุนจากแม่ข่าย รพศ./รพท./รพช.
2103010103.206					รายได้ UC - P&P เหมาจ่ายรายหัวรับ ล่วงหน้า	เงินเหมาจ่ายรายหัวสำหรับการบริการ ส่งเสริมสุขภาพและป้องกันโรคปกติเชิงรุกที่ตอบสนองและสอดคล้องกับสภาพปัญหาสุขภาพประชาชนเพื่อเพิ่มการเข้าถึงบริการ ที่สำนักงานหลักประกันสุขภาพแห่งชาติแจ้งยอดจัดสรรให้ทั้งปี ตามโครงการ UC ซึ่งเป็นลักษณะเดียวกันกับรายได้รับล่วงหน้า
2111000000.000					เงินรับฝากและเงินประกัน	
2111020000.100	61				เงินรับฝากอื่น	
2111020199.103					เงินรับฝากรายได้ แผ่นดินอื่น	จำนวนเงินที่หน่วยงานได้รับไว้ในลักษณะเงินรับฝาก นอกเหนือจากที่กำหนดไว้ มีกำหนดคืนเกิน 1 ปี
2111020199.105					เงินรับฝากอื่น (หมุนเวียน)	จำนวนเงินที่หน่วยงานได้รับไว้ในลักษณะเงินรับฝากนอกเหนือจากที่กำหนดไว้ มีกำหนดคืนไม่เกิน 1 ปี
2111020199.107					ภาษีเงินได้หัก ณ ที่ จ่าย	บัญชีที่หน่วยงานใช้บันทึกจำนวนภาษีหัก ณ ที่จ่ายจากผู้ขายที่เป็นบุคคลธรรมดา นิติบุคคล รวมทั้งหน่วยงานต่าง ๆ ซึ่งจะต้องนำส่งกรมสรรพากร (กรณีที่เป็นเงินนอกงบประมาณฝากธนาคารพาณิชย์)
2111020199.302					เงินสมทบประกันสังคม ส่วนของลูกจ้าง	เงินสมทบประกันสังคมที่ได้รับจากลูกจ้างโดยรับไว้ในลักษณะเงินรับฝาก ซึ่งจะต้องจ่ายให้กับสำนักงานประกันสังคม
2213000000.000					หนี้สินระยะยาวอื่น	
2213000000.100	67				รายได้รอการรับรู้	
2213010101.101					รายได้จากเงินบริจาค รอการรับรู้	รายได้ที่ได้รับก่อนวันสิ้นงวดบัญชี แต่เป็นรายได้ของงวดบัญชีในอนาคต (นานกว่า 12 เดือนนับจากวันที่ในงบการเงิน) ซึ่งยังไม่รับรู้ในงบแสดงผลการดำเนินงานจนกว่าจะถึงรอบระยะเวลาในอนาคตดังกล่าว

รหัสบัญชี	ชื่อบัญชี			คำอธิบาย
3000000000.000		ส่วน	ทุน	
3100000000.000			ทุน	
3101000000.000	69			รายได้สูง/(ต่ำ)กว่า ค่าใช้จ่ายสุทธิ
3101010101.101				รายได้สูง(ต่ำ)กว่า ค่าใช้จ่ายสุทธิ ผลการดำเนินงานสุทธิในปีปัจจุบัน ซึ่งเกิดจากการปิดบัญชีรายได้และค่าใช้จ่าย
3102000000.000				รายได้สูง /(ต่ำ) กว่าค่าใช้จ่ายสะสม
3102000000.100	70			รายได้สูง/(ต่ำ)กว่า ค่าใช้จ่ายสะสม
3102010101.101				รายได้สูง(ต่ำ)กว่า ค่าใช้จ่ายสะสม ยอดผลการดำเนินงานสะสม ณ วันสิ้นงวดบัญชีก่อนที่ยกมาในงวดบัญชีปัจจุบัน
3102010102.101				ผลสะสมจากการแก้ไขข้อผิดพลาด รายการปรับปรุงผลการดำเนินงานสะสมที่เกิดจากการบันทึกรายการผิดพลาดหรือไม่ได้บันทึกรายการที่ควรบันทึกในปีบัญชีก่อน ๆ
3102010102.201				กำไร/ขาดทุนสะสมจากข้อผิดพลาด เงินกองทุนUC ปีก่อน รายการปรับปรุงที่เกิดจากการได้รับเงินกองทุน UC ของการดำเนินงานปีก่อน
3105000000.000				ทุน
3105000000.100	71			ทุนตั้งต้น
3105010101.101				ทุน ทุนของหน่วยงานซึ่งเกิดจากการที่หน่วยงานเริ่มปฏิบัติตามระบบบัญชีตามเกณฑ์คงค้างครั้งแรก หรือทุนซึ่งเกิดจากการรับรู้รายการทางบัญชีทั้งหมดในรอบระยะเวลาปัจจุบัน
3105010103.101				ทุน-คงยอดเงินต้น ทุนของหน่วยงานซึ่งเกิดจากเงินที่ได้รับบริจาคมา โดยมีข้อจำกัดห้ามใช้จ่ายเงินดังกล่าว แต่ให้ใช้ได้เฉพาะดอกผลที่เกิดจากเงินต้นนั้น
4000000000.000				รายได้
4300000000.000				รายได้จากการดำเนินงาน
4301010000.000				รายได้จากการขายสินค้าและบริการของหน่วยงาน
4301010000.100	81			รายได้จากการขายสินค้า

รหัสบัญชี	ชื่อบัญชี					คำอธิบาย
4301010102.101					รายได้จากการจำหน่ายยาสมุนไพร - บุคคลภายนอก	รายได้จากการจำหน่ายผลิตภัณฑ์จากสมุนไพรให้บุคคลภายนอก
4301020000.300	84				รายได้ค่ารักษาพยาบาล	
4301020104.101					รายได้ค่ารักษาอื่น-หน่วยงานภายนอก	รายได้ค่ารักษาพยาบาลที่โรงพยาบาลได้รับจากหน่วยงานภายนอกอื่น
4301020104.106					รายได้ค่ารักษาชำระเงิน OPD	รายได้ค่ารักษาพยาบาลผู้ป่วยนอกที่ชำระด้วยเงินสด มารับบริการที่หน่วยบริการ
4301020000.400	85				รายได้ค่ารักษาพยาบาลสำหรับโครงการสุขภาพถ้วนหน้า UC	
4301020105.201					รายได้ค่ารักษา UC - OPD ใน CUP	รายได้ค่ารักษาพยาบาลผู้ป่วยนอก สิทธิ UC ที่ขึ้นทะเบียนกับหน่วยบริการมารับบริการ
4301020105.203					รายได้ค่ารักษา UC - OPD นอก CUP ในจังหวัด	รายได้ค่ารักษาพยาบาลผู้ป่วยนอก สิทธิ UC ที่ขึ้นทะเบียนนอก CUP ในจังหวัด มารับบริการที่หน่วยบริการ
4301020105.211					รายได้กองทุน UC (งบลงทุน)	เงินที่สำนักงานหลักประกันสุขภาพแห่งชาติจัดสรรให้ตามโครงการ UC เพื่อจ่ายเป็นงบลงทุน
4301020105.214					รายได้กองทุน UC - OPD	รายได้ที่เกิดจากส่วนต่างของเงินกองทุน UC-OPD ที่มากกว่าลูกหนี้ค่ารักษาพยาบาล UC-OPD ใน CUP
4301020105.215					รายได้กองทุน UC - OPD อื่น	รายได้ที่ได้รับจัดสรรจากกองทุน UC ตามผลการบันทึกข้อมูลการให้บริการผู้ป่วยนอก และข้อมูลผลการเงินการคลัง
4301020105.217					รายได้กองทุน UC P&P เหม่าจ่ายรายหัว	รายได้ที่เกิดจากส่วนต่างของเงินกองทุน UC-P&P เหม่าจ่ายรายหัว ที่มากกว่าลูกหนี้ค่ารักษา UC P&P เหม่าจ่ายรายหัว และลูกหนี้ค่ารักษา UC- OPD ใน CUP
4301020105.219					รายได้กองทุน UC-ตามผลงาน	รายได้ที่ได้รับจัดสรรจากกองทุน UC ตามเกณฑ์คุณภาพบริการ

รหัสบัญชี	ชื่อบัญชี				คำอธิบาย
4301020105.223				รายได้กองทุน P&P อื่น	รายได้ที่หน่วยบริการได้รับจัดสรรเพื่อการส่งเสริมสุขภาพและป้องกันโรคทุกโครงการจาก สสจ./สปสช. และหน่วยงานอื่น
4301020105.228				รายได้กองทุน UC อื่น	รายได้จากกองทุน UC อื่น ๆ ที่ได้รับโอนจากการ ให้บริการด้านแพทย์แผนไทย/แพทย์ทางเลือก สสจ./สปสช. และหน่วยงานอื่น
4301020105.229				ส่วนต่างค่ารักษาที่สูงกว่าเหมาจ่ายรายหัว - กองทุน UC OPD	ค่ารักษาพยาบาลผู้ป่วยนอกที่สูงกว่าจำนวนเงินที่ได้รับจัดสรรเหมาจ่ายรายหัว จากสำนักงานหลักประกันสุขภาพแห่งชาติ
4301020105.241				รายได้ค่ารักษา UC P&P เหมาจ่ายรายหัว	รายได้ค่ารักษาพยาบาลผู้ป่วยสิทธิ UC กรณีที่มารับบริการด้านการส่งเสริมสุขภาพและป้องกันโรคที่หน่วยบริการ
4301020000.500	86			รายได้ค่ารักษาพยาบาลจากกองทุน	
4301020106.303				รายได้กองทุนประกันสังคม	รายได้ที่หน่วยงานได้รับจัดสรรจากเงินกองทุนประกันสังคม ส่วนที่นำเข้าเงินบำรุง มากกว่าลูกหนี้ค่ารักษาพยาบาลประกันสังคมเครือข่าย OPD/IPD และนอกเหนือเหมาจ่ายรายหัว
4301020106.305				รายได้ค่ารักษาประกันสังคม OPD-เครือข่าย	รายได้ค่ารักษาพยาบาลผู้ป่วยนอก สิทธิประกัน สังคมที่ขึ้นทะเบียนกับคู่สัญญาหลักในจังหวัดมารับบริการ
4301020106.315				ส่วนต่างค่ารักษาที่สูงกว่าเหมาจ่ายรายหัว - กองทุนประกันสังคม - OPD	ค่ารักษาพยาบาลผู้ป่วยนอกที่สูงกว่าจำนวนเงินที่ได้รับจัดสรรเหมาจ่ายรายหัวจากประกันสังคม
4301020106.502				รายได้กองทุนแรงงานต่างด้าว	รายได้ที่หน่วยงานได้รับกรณีที่มีเงินกองทุนแรงงานต่างด้าวคงเหลือ เมื่อสิ้นปีงบประมาณ ให้ปรับปรุงเข้าบัญชีรายได้กองทุนแรงงานต่างด้าว
4301020106.503				รายได้ค่ารักษาแรงงานต่างด้าว OPD	รายได้ค่ารักษาพยาบาลผู้ป่วยนอก สิทธิแรงงานต่างด้าวที่ขึ้นทะเบียนกับหน่วยบริการมารับบริการ

รหัสบัญชี	ชื่อบัญชี				คำอธิบาย
4301020106.505				ส่วนต่างค่ารักษาที่สูงกว่ากองทุนเหมาจ่าย รายหัว - กองทุนแรงงานต่างด้าว - OPD	ค่ารักษาพยาบาลผู้ป่วยนอกที่สูงกว่าจำนวนเงินที่ได้รับจัดสรรเหมาจ่ายรายหัว จากกองทุนแรงงานต่างด้าว
4301020106.701				รายได้ค่ารักษาบุคคลที่มีปัญหาสถานะและสิทธิ OPD นอก CUP ในจังหวัด	รายได้ค่ารักษาพยาบาลบุคคลที่มีปัญหาสถานะและสิทธิกรณีผู้ป่วยนอก ที่ขึ้นทะเบียนกับหน่วยบริการอื่นในจังหวัดมารับบริการที่หน่วยบริการ
4301020106.704				ส่วนต่างค่ารักษาพยาบาลที่สูงกว่าข้อตกลงในการตามจ่าย OPD บุคคลที่มีปัญหาสถานะและสิทธิ	ค่ารักษาพยาบาลผู้ป่วยนอกบุคคลที่มีปัญหาสถานะและสิทธิ นอก CUP ที่สูงกว่าจำนวนเงินที่ได้รับตามเกณฑ์ข้อตกลงในการตามจ่าย
4302000000.000				รายได้จากการช่วยเหลือ และบริจาคของหน่วยงาน	
4302010000.000	89			รายได้จากการช่วยเหลือเพื่อการดำเนินงานของหน่วยงาน	
4302010106.101				รายได้จากการช่วยเหลือเพื่อการดำเนินงานจาก อปท.	รายได้ของหน่วยงานซึ่งเกิดจากการโอนเงินโดยสมัครใจจากแหล่งเงินประเภทองค์กรปกครองส่วนท้องถิ่น โดยมีวัตถุประสงค์เพื่อให้การช่วยเหลือทางการเงินในการดำเนินงานประจำของหน่วยงาน ซึ่งวัตถุประสงค์ของความช่วยเหลือมิใช่เพื่อนำไปใช้จ่ายหาสินทรัพย์ (นอกจากสินค้าและวัสดุ)
4302020000.000	90			รายได้จากการช่วยเหลือเพื่อการลงทุนของหน่วยงาน	
4302020107.101				รายได้จากการช่วยเหลือเพื่อการลงทุนจาก อปท.	รายได้ของหน่วยงานซึ่งเกิดจากการโอนเงินโดยสมัครใจจากแหล่งเงินประเภทองค์กรปกครองส่วนท้องถิ่น โดยมีวัตถุประสงค์เพื่อจัดหาสินทรัพย์ของหน่วยงาน การช่วยเหลือเพื่อการลงทุนอาจประกอบด้วยเงินที่โอนเป็นเงินสดเพื่อการจัดหาสินทรัพย์ (ที่ไม่ใช่สินค้าและวัสดุ)หรือการโอนสินทรัพย์ (ที่ไม่ใช่สินค้า วัสดุ และเงินสด)

รหัสบัญชี	ชื่อบัญชี				คำอธิบาย
4302030000.000	91				รายได้จากการบริจาคจากเอกชน
4302030101.101				รายได้จากการรับบริจาค	เงินหรือสินทรัพย์อย่างอื่นนอกจากสินทรัพย์ถาวรที่ได้รับบริจาคเพื่อไว้ใช้จ่ายในการดำเนินงานซึ่งรับรู้เป็นรายได้ในงวดปัจจุบัน
4303000000.000					รายได้ดอกเบี้ยของหน่วยงาน
4303000000.100	92				รายได้ดอกเบี้ยเงินฝากจากสถาบันการเงิน
4303010101.101				ดอกเบี้ยรับจากเงินฝากธนาคาร	รายได้ของหน่วยงานจากดอกเบี้ยที่ได้รับหรือมีสิทธิได้รับจากเงินฝากกับสถาบันการเงินซึ่งหน่วยงานได้รับอนุญาตให้เก็บรายได้ดังกล่าวไว้เพื่อใช้จ่ายในการดำเนินงาน
4306000000.000					รายรับจากการขายสินทรัพย์ของหน่วยงาน
4306000000.100	94				รายรับจากการขายอาคารและสิ่งปลูกสร้าง
4306010104.101				รายรับจากการขายอาคารและสิ่งปลูกสร้าง	รายได้ของหน่วยงานที่ได้รับหรือมีสิทธิได้รับจากการขายอาคารและสิ่งปลูกสร้าง ซึ่งหน่วยงานได้รับอนุญาตให้เก็บรายได้ดังกล่าวไว้เพื่อใช้จ่ายในการดำเนินงาน
4306010110.101				รายรับจากการขายครุภัณฑ์	รายได้ของหน่วยงานที่ได้รับหรือมีสิทธิได้รับจากการขายครุภัณฑ์ทุกประเภท ซึ่งหน่วยงานได้รับอนุญาตให้เก็บรายได้ดังกล่าวไว้เพื่อใช้จ่ายในการดำเนินงาน
4307000000.000					รายได้ระหว่างหน่วยงานของหน่วยงานภาครัฐที่ได้รับจากรัฐบาล
4307000000.100	95				รายได้จากเงินงบประมาณ
4307010103.201				รายได้งบประมาณงบบุคลากร UC	รายได้จากเงินงบประมาณที่จ่ายลักษณะงบบุคลากร ให้กับผู้ปฏิบัติงานในหน่วยบริการ
4307010105.101				รายได้งบประมาณงบดำเนินการ	รายได้จากเงินงบประมาณไว้ใช้จ่ายในการดำเนินงานของหน่วยงาน ตามที่สำนักงบประมาณกำหนด
4307010108.101				รายได้งบประมาณงบกลาง	รายได้จากเงินงบประมาณที่เป็นงบกลางไว้จ่ายตามวัตถุประสงค์ที่สำนักงบประมาณกำหนด

รหัสบัญชี	ชื่อบัญชี				คำอธิบาย
4308000000.000					รายได้ระหว่างหน่วยงานอื่น
4313000000.000					รายได้อื่น
4313000000.100	97				รายได้อื่น
4313010199.110				รายได้ลักษณะอื่น	รายได้อื่นที่หน่วยบริการมีสิทธินำไปใช้จ่ายได้ โดยไม่ต้องคืนคลังเป็นรายได้แผ่นดิน
4313010199.113				รายได้ค่าธรรมเนียม	รายได้ค่าธรรมเนียมการใช้บริการทางการแพทย์
4313010199.115				รายได้อื่น-วัสดุรับโอนจาก สสจ./รพศ./รพท./รพช./รพ.สต.	รายการที่ใช้บันทึกการรับโอนวัสดุระหว่าง สสจ./รพศ./รพท./รพช./รพ.สต. (ไม่เกี่ยวกับ UC)
4313010199.116				รายได้อื่น-ครุภัณฑ์ที่ดินและสิ่งก่อสร้างรับโอนจาก สสจ./รพศ./รพท./รพช./รพ.สต.	รายการที่ใช้บันทึกการรับโอนครุภัณฑ์ที่ดินและสิ่งก่อสร้างระหว่าง สสจ./รพศ./รพท./รพช./รพ.สต. (ไม่เกี่ยวกับ UC)
4313010199.117				รายได้อื่น-เงินนอกงบประมาณรับโอนจาก สสจ./รพศ./รพท./รพช./รพ.สต.	รายการที่ใช้บันทึกการรับโอนเงินนอกงบประมาณระหว่าง สสจ./รพศ./รพท./รพช./รพ.สต. (ไม่เกี่ยวกับ UC)
4313010199.118				รายได้อื่น-เงินงบประมาณงบบุคลากรรับโอนจาก สสจ./รพศ./รพท./รพช./รพ.สต.	รายการที่ใช้บันทึกการรับโอนเงินงบประมาณงบบุคลากรระหว่าง สสจ./รพศ./รพท./รพช./รพ.สต. (ไม่เกี่ยวกับ UC)
4313010199.119				รายได้อื่น-เงินงบประมาณงบดำเนินงานรับโอนจาก สสจ./รพศ./รพท./รพช./รพ.สต.	รายการที่ใช้บันทึกการรับโอนเงินงบประมาณ งบดำเนินงาน รวมทั้งเงิน พ.ต.ส.และเบี้ยเลี้ยงเหมาจ่ายระหว่าง สสจ./รพศ./รพท./รพช./รพ.สต.(ไม่เกี่ยวกับ UC)
4313010199.120				รายได้อื่น-เงินงบประมาณงบบุคลากรรับโอนจาก สสจ./รพศ./รพท./รพช./รพ.สต.	รายการที่ใช้บันทึกการรับโอนเงินงบประมาณงบบุคลากรระหว่าง สสจ./รพศ./รพท./รพช./รพ.สต.(ไม่เกี่ยวกับ UC)

รหัสบัญชี	ชื่อบัญชี				คำอธิบาย
4313010199.121				รายได้อื่น-เงิน งบประมาณงบรายจ่าย อื่นรับโอนจาก สสจ./ รพศ./รพท./รพช./ รพ.สต.	รายการที่ใช้บันทึกการรับโอนเงิน งบประมาณงบรายจ่ายอื่นระหว่าง สสจ./รพศ./รพท./รพช./รพ.สต.(ไม่ เกี่ยวกับ UC)
4313010199.122				รายได้อื่น-เงิน งบประมาณงบกลางรับ โอนจาก สสจ./รพศ./ รพท./รพช./รพ.สต.	รายการที่ใช้บันทึกการรับโอนเงิน งบประมาณงบกลางระหว่าง สสจ./ รพศ./รพท./รพช./รพ.สต. (ไม่เกี่ยวกับ UC)
4313010199.302				รายได้ค่าตอบแทนและ พัฒนากิจการ	จำนวนเงินที่หน่วยงานได้รับจัดสรร จากเงินกองทุนประกันสังคมเป็น ค่าตอบแทน และพัฒนากิจการของ หน่วยบริการ (ร้อยละ 50%)
5000000000.000		ค่าใช้จ่าย			
5100000000.000		ค่าใช้จ่ายดำเนินงาน			
5101000000.000		ค่าใช้จ่ายบุคลากร			
5101010000.000	98			เงินเดือนและค่าจ้าง	
5101010101.101				เงินเดือนข้าราชการ (บริการ)	ค่าใช้จ่ายที่เกิดขึ้นจากการจ้างงานซึ่ง จ่ายให้แก่ข้าราชการทุกประเภทเป็นราย เดือน โดยมีอัตรากำหนดไว้แน่นอนใน บัญชีถือจ่ายเงินเดือนประจำปี
5101010101.103				เงินเพิ่มพิเศษสำหรับ การสู้รบ พ.ส.ร. (บริการ)	เงินเพิ่มพิเศษที่พิจารณาให้กับผู้ที่ได้ทำ การสู้รบหรือต่อสู้ จนได้รับอันตรายหรือ ทำการสู้รบ หรือต่อสู้ได้ผลดี หรือปฏิบัติ หน้าที่ด้วยความทรากตรำ เหน็ดเหนื่อย ตามระเบียบสำนักนายกรัฐมนตรี ที่ เบิกจ่ายจากเงินงบประมาณ
5101010103.102				เงินประจำตำแหน่ง วิชาชีพเฉพาะ(บริการ)	เงินประจำตำแหน่งตามกฎหมายว่าด้วย เงินเดือนและเงินประจำตำแหน่งซึ่งจ่าย ตามอัตราที่กระทรวงการคลังกำหนดให้ จ่ายแก่ผู้ดำรงตำแหน่งในประเภท วิชาชีพเฉพาะ

รหัสบัญชี	ชื่อบัญชี				คำอธิบาย
5101010103.105					ค่าใช้จ่ายที่กระทรวงการคลังกำหนดให้จ่ายควบกับเงินเดือนให้แก่ข้าราชการผู้ดำรงตำแหน่งเฉพาะ รวมทั้งค่าใช้จ่ายลักษณะเดียวกันที่หน่วยงานอื่น นอกจากส่วนราชการจ่ายให้แก่พนักงานและเจ้าหน้าที่ของรัฐ
5101010109.101				เงินตอบแทนพิเศษของข้าราชการผู้ได้รับเงินเดือนถึงขั้นสูงสุดของอันดับ(บริการ)	ค่าใช้จ่ายที่จ่ายให้แก่ข้าราชการผู้ที่ได้รับเงินเดือนถึงขั้นสูงสุดของอันดับเป็นรายเดือนเพิ่มเติมจากเงินเดือนตามปกติตามระเบียบ กค.ว่าด้วยการเบิกจ่ายเงินตอบแทนพิเศษของ ขรก.และลูกจ้างที่ได้รับเงินเดือนหรือ ค่าจ้างถึงขั้นสูงสุดของอันดับ หรือตำแหน่ง และระเบียบกค.ว่าด้วยการเบิกจ่ายเงินค่าตอบแทน นอกเหนือจากเงินเดือนของขรก.และลูกจ้าง ข้อ 7 และ 8
5101010109.103				เงินตอบแทนพิเศษของลูกจ้างประจำผู้ได้รับค่าจ้างถึงขั้นสูงสุดของตำแหน่ง(บริการ)	ค่าใช้จ่ายที่จ่ายให้แก่ลูกจ้างประจำผู้ที่ได้รับค่าจ้างถึงขั้นสูงสุดของตำแหน่งเป็นรายเดือน เพิ่มเติมจากค่าจ้างตามปกติตามระเบียบกค.ว่าด้วยการเบิกจ่ายเงินตอบแทนพิเศษของขรก.และลูกจ้างที่ได้รับเงินเดือนหรือค่าจ้างถึงขั้นสูงสุดของอันดับหรือตำแหน่ง และระเบียบกค.ว่าด้วยการเบิกจ่ายเงินค่าตอบแทน นอกเหนือจากเงินเดือนของขรก.และลูกจ้าง ข้อ 7 และ 8
5101010113.101				ค่าจ้างประจำ (บริการ)	ค่าใช้จ่ายที่เกิดขึ้นจากการจ้างงานซึ่งจ่ายให้แก่ลูกจ้างประจำของส่วนราชการ โดยมีอัตรากำหนดไว้แน่นอนในบัญชีถือจ่ายค่าจ้างประจำรวมทั้งค่าใช้จ่ายลักษณะเดียวกันที่หน่วยงานอื่นจ่ายให้แก่ลูกจ้างประจำ
5101010113.103				ค่าจ้างชั่วคราว (บริการ)	ค่าใช้จ่ายที่เกิดขึ้นจากการจ้างงานซึ่งจ่ายให้แก่ลูกจ้างชั่วคราวของหน่วยงานที่จ้างไว้ปฏิบัติงาน ที่มีลักษณะชั่วคราว โดยที่ระยะเวลาจ้างไม่เกินปีงบประมาณ

รหัสบัญชี	ชื่อบัญชี					คำอธิบาย
5101010113.105					ค่าจ้างพนักงาน กระทรวงสาธารณสุข (บริการ)	ค่าใช้จ่ายที่เกิดขึ้นจากการจ้างซึ่งจ่าย ให้แก่บุคคลซึ่งได้รับการจ้างจากเงิน รายได้ของหน่วยบริการในสังกัด กระทรวงสาธารณสุข
5101010113.107					ค่าจ้างเหมาบุคลากร (บริการ)	ค่าใช้จ่ายจ้างเหมาบุคคลในการปฏิบัติ งานที่มีลักษณะเป็นการประจำ โดยมี สัญญาจ้างและระยะเวลาการจ้างที่ แน่นอน
5101010115.101					เงินเดือนพนักงาน ราชการ (บริการ)	เงินที่จ่ายตอบแทนการปฏิบัติงานให้ แก่พนักงานราชการเป็นรายเดือนตาม อัตราที่กำหนดในประกาศคณะ กรรมการบริหารพนักงานราชการ
5101010116.101					เงินตอบแทนรายเดือน สำหรับข้าราชการ (บริการ)	เงินค่าตอบแทนที่จ่ายให้กับข้าราชการ ตามระเบียบกค.ว่าด้วยการเบิกจ่ายเงิน ค่าตอบแทนนอกเหนือจากเงินเดือนของ ขรก.และลูกจ้าง ข้อ 5 และ 6 เงินตอบ แทนตามระเบียบกค.ว่าด้วยการเบิกจ่าย เงินเพิ่มการครองชีพชั่วคราวของขรก. และลูกจ้าง รวมทั้งเงินตอบแทนพิเศษ ให้กับข้าราชการที่ปฏิบัติงานในเขต พื้นที่สามจังหวัดชายแดนภาคใต้ และ เงินตอบแทน อื่นที่จ่ายให้ข้าราชการ เป็นรายเดือน
5101010116.103					เงินตอบแทนรายเดือน สำหรับลูกจ้างประจำ (บริการ)	เงินค่าตอบแทนที่จ่ายให้กับลูกจ้าง ประจำตามระเบียบ กค.ว่าด้วยการเบิก จ่ายเงินเพิ่มการครองชีพชั่วคราวของ ขรก.และลูกจ้าง เงินตอบแทนพิเศษ ให้กับลูกจ้างประจำที่ปฏิบัติงานในเขต พื้นที่สามจังหวัดชายแดนภาคใต้ และ เงินตอบแทนอื่นที่จ่ายให้ลูกจ้างประจำ เป็นรายเดือน

รหัสบัญชี	ชื่อบัญชี				คำอธิบาย
5101010116.105				เงินตอบแทนรายเดือน สำหรับพนักงาน ราชการ(บริการ)	เงินที่จ่ายให้กับพนักงานราชการเป็น เงินช่วยค่าครองชีพพิเศษแก่พนักงาน ราชการทุกประเภท รวมทั้งพนักงาน ราชการที่เปลี่ยนสภาพจากลูกจ้าง ชั่วคราว และพนักงานราชการที่ คณะกรรมการบริหารพนักงานราชการ อนุมัติ รวมทั้งค่าตอบแทนอื่นที่จ่ายเป็น รายเดือนให้กับพนักงานราชการ
5101020000.000	99			ค่าใช้จ่ายบุคลากรอื่น	
5101020103.101				เงินชดเชยสมาชิก กบข.	ค่าใช้จ่ายเพื่อจ่ายเข้ากองทุนบำเหน็จ บำนาญข้าราชการให้แก่ข้าราชการที่ เป็นสมาชิกกองทุนฯ ซึ่งเลือกรับบำนาญ เป็นเงินชดเชยจากการเป็นสมาชิก
5101020104.101				เงินสมทบ กบข.	ค่าใช้จ่ายเพื่อเป็นเงินจ่ายสมทบเข้า กองทุนบำเหน็จ บำนาญข้าราชการ ให้แก่ข้าราชการที่เป็นสมาชิกกองทุนฯ
5101020105.101				เงินสมทบ กสจ.	ค่าใช้จ่ายที่หน่วยงานจ่ายสมทบเข้า กองทุนสำรองเลี้ยงชีพลูกจ้างประจำ (กสจ) ให้แก่ลูกจ้างประจำที่เป็นสมาชิก กองทุนฯ
5101020106.301				เงินสมทบกองทุน ประกันสังคมส่วนของ นายจ้าง	ค่าใช้จ่ายเพื่อเป็นเงินจ่ายสมทบเข้า กองทุนประกันสังคมให้แก่ลูกจ้าง ชั่วคราวและพนักงานของรัฐประเภทอื่น ที่เข้าข่ายตามกฎหมายประกันสังคม
5101020114.105				ค่าตอบแทนส่งเสริม สุขภาพและเวชปฏิบัติ ครอบครัว	ค่าใช้จ่ายลักษณะค่าตอบแทนให้ เจ้าหน้าที่ในการปฏิบัติงานส่งเสริม สุขภาพและเวชปฏิบัติครอบครัว
5101020114.107				ค่าตอบแทนเพิ่มพิเศษ สำหรับผู้ปฏิบัติงาน ด้านสาธารณสุข(พตส.- เงินงบประมาณ)	เงินเพิ่มพิเศษสำหรับตำแหน่งที่มีเหตุ พิเศษของผู้ปฏิบัติงานด้านสาธารณสุขที่ เบิกจ่ายจากเงินงบประมาณ

รหัสบัญชี	ชื่อบัญชี				คำอธิบาย	
5101020114.110					ค่าตอบแทนในการปฏิบัติงานของเจ้าหน้าที่ (ฉบับที่ 5) (บริการ)	การจ่ายเงินค่าตอบแทนสำหรับเจ้าหน้าที่ที่ปฏิบัติ งานในหน่วยบริการ ในช่วงนอกเวลาราชการและเจ้าหน้าที่ปฏิบัติงานนอกหน่วยบริการ หรือต่างหน่วยบริการทั้งในเวลาราชการและนอกเวลาราชการ
5101020114.114					ค่าตอบแทนเพิ่มพิเศษสำหรับผู้ปฏิบัติงานด้านสาธารณสุข(พตส.-เงินนอกงบประมาณ)	เงินเพิ่มพิเศษสำหรับตำแหน่งที่มีเหตุพิเศษของผู้ปฏิบัติงานด้านสาธารณสุขที่เบิกจ่ายจากเงินนอกงบประมาณภาคธนาคารพาณิชย์
5101020114.115					ค่าตอบแทนการปฏิบัติงาน(ฉบับที่ 8)	ค่าตอบแทนเจ้าหน้าที่ที่ปฏิบัติงานให้กับหน่วยบริการในลักษณะค่าเบี้ยเลี้ยงเหมาจ่ายเป็นรายเดือน
5101030100.000	100				เงินช่วยเหลือพนักงานและครอบครัวด้านการศึกษา	
5101030101.101					เงินช่วยการศึกษาบุตร	ค่าใช้จ่ายเพื่อเป็นสวัสดิการช่วยเหลือการศึกษาบุตรให้แก่ผู้มีสิทธิได้รับเงินสวัสดิการเกี่ยวกับการศึกษาของบุตรตามพระราชกฤษฎีกา เงินสวัสดิการเกี่ยวกับการศึกษาของบุตร
5101030200.000	101				เงินช่วยเหลือพนักงานและครอบครัวด้านการรักษาพยาบาล	
5101030205.101					เงินช่วยค่ารักษาพยาบาลประเภทผู้ป่วยนอก ร.พ.รัฐ สำหรับผู้มีสิทธิตามกฎหมายยกเว้นผู้รับเบี้ยหวัด/บำนาญ	เงินช่วยค่ารักษาพยาบาลที่จ่ายเพื่อเป็นการช่วยเหลือผู้มีสิทธิรวมทั้งบุคคลในครอบครัวยกเว้นผู้รับเบี้ยหวัด/บำนาญตาม พรฎ.เงินสวัสดิการเกี่ยวกับการรักษาพยาบาล ซึ่งเข้ารับการรักษาในสถานพยาบาลของรัฐประเภทผู้ป่วยนอก
5101030207.101					เงินช่วยค่ารักษาพยาบาลประเภทผู้ป่วยนอก ร.พ.เอกชน สำหรับผู้มีสิทธิตามกฎหมายยกเว้นผู้รับเบี้ยหวัด /บำนาญ	เงินช่วยค่ารักษาพยาบาลที่จ่ายเพื่อเป็นการช่วยเหลือผู้มีสิทธิรวมทั้งบุคคลในครอบครัวยกเว้นผู้รับเบี้ยหวัด/บำนาญตาม พรฎ.เงินสวัสดิการเกี่ยวกับการรักษาพยาบาล ซึ่งเข้ารับการรักษาในสถานพยาบาลของเอกชนประเภทผู้ป่วยนอก

รหัสบัญชี	ชื่อบัญชี				คำอธิบาย
5101030208.101				เงินช่วยค่ารักษาพยาบาลประเภทผู้ป่วยในร.พ.เอกชนสำหรับผู้มีสิทธิตามกฎหมาย ยกเว้นผู้รับเบี้ยหวัด / บำนาญ	เงินช่วยค่ารักษาพยาบาลที่จ่ายเพื่อเป็นการช่วยเหลือผู้มีสิทธิรวมทั้งบุคคลในครอบครัวยกเว้นผู้รับเบี้ยหวัด/บำนาญ ตาม พรฎ.เงินสวัสดิการ เกี่ยวกับการรักษาพยาบาล ซึ่งเข้ารับการรักษาสถานพยาบาลของเอกชนประเภทผู้ป่วยใน
5102000000.000				ค่าใช้จ่ายด้านการฝึกอบรม	
5102010000.000	104			ค่าใช้จ่ายด้านการฝึกอบรม ภายในประเทศ	
5102010199.101				ค่าใช้จ่ายด้านการฝึกอบรม-ในประเทศ	ค่าใช้จ่ายที่เกี่ยวข้องกับการฝึกอบรมบุคลากรของหน่วยงาน ซึ่งเป็นการฝึกอบรมในประเทศ เช่น ค่าลงทะเบียน ค่าเดินทาง ค่าเบี้ยเลี้ยง ค่าที่พัก ค่าอาหาร เป็นต้น ตามระเบียบที่เกี่ยวข้อง
5102030000.000	106			ค่าใช้จ่ายด้านการฝึกอบรมบุคคลภายนอก	
5102030199.101				ค่าใช้จ่ายด้านการฝึกอบรม-บุคคลภายนอก	ค่าใช้จ่ายที่เกี่ยวข้องกับการฝึกอบรมบุคคลภายนอกหน่วยงาน เช่น ค่าลงทะเบียน ค่าเดินทางค่าเบี้ยเลี้ยง ค่าที่พัก ค่าอาหาร เป็นต้น ตามระเบียบที่เกี่ยวข้อง
5103000000.000				ค่าใช้จ่ายในการเดินทาง	
5103010000.000	107			ค่าใช้จ่ายเดินทาง ภายในประเทศ	
5103010102.101				ค่าเบี้ยเลี้ยง-ในประเทศ	ค่าเบี้ยเลี้ยง สำหรับการเดินทางเพื่องานราชการ ภายในประเทศ
5103010103.101				ค่าที่พัก-ในประเทศ	ค่าที่พักเพื่อการเดินทางเพื่องานราชการ ภายในประเทศ
5103010199.101				ค่าใช้จ่ายเดินทางอื่น - ในประเทศ	ค่าใช้จ่ายอื่นๆ เพื่อการเดินทางในราชการภายใน ประเทศ เช่น ค่าปะยาง ค่าผ่านทางด่วน ค่าจ้างผู้รับช่วงเหมา บริการจัดการเดินทาง ค่าขนย้ายสัมภาระ เป็นต้น

รหัสบัญชี	ชื่อบัญชี				คำอธิบาย
5104000000.000					ค่าใช้จ่าย และค่าสาธารณูปโภค
5104010000.000	109				ค่าซ่อมแซมและค่าบำรุงรักษา
5104010107.101				ค่าซ่อมแซมอาคารและ สิ่งปลูกสร้าง	ค่าใช้จ่ายซ่อมแซมอาคารและสิ่งปลูก สร้าง
5104010107.102				ค่าซ่อมแซมครุภัณฑ์ สำนักงาน	ค่าใช้จ่ายซ่อมแซมครุภัณฑ์สำนักงาน
5104010107.103				ค่าซ่อมแซมครุภัณฑ์ ยานพาหนะและขนส่ง	ค่าใช้จ่ายซ่อมแซมครุภัณฑ์ยานพาหนะ และขนส่ง
5104010107.104				ค่าซ่อมแซมครุภัณฑ์ ไฟฟ้าและวิทยุ	ค่าใช้จ่ายซ่อมแซมครุภัณฑ์ไฟฟ้าและ วิทยุ
5104010107.105				ค่าซ่อมแซมครุภัณฑ์ โฆษณาและเผยแพร่	ค่าใช้จ่ายซ่อมแซมครุภัณฑ์โฆษณาและ เผยแพร่
5104010107.106				ค่าซ่อมแซมครุภัณฑ์ วิทยาศาสตร์และ การแพทย์	ค่าใช้จ่ายซ่อมแซมครุภัณฑ์วิทยาศาสตร์ และการแพทย์
5104010107.107				ค่าซ่อมแซมครุภัณฑ์ คอมพิวเตอร์	ค่าใช้จ่ายซ่อมแซมครุภัณฑ์คอมพิวเตอร์
5104010107.108				ค่าซ่อมแซมครุภัณฑ์ อื่น	ค่าใช้จ่ายซ่อมแซมครุภัณฑ์อื่น
5104010107.110				ค่าจ้างเหมาบำรุงรักษา สวนหย่อม	ค่าใช้จ่ายจ้างเหมาบำรุงรักษาสวนหย่อม
5104010107.111				ค่าจ้างเหมาบำรุงรักษา ครุภัณฑ์วิทยาศาสตร์ และการแพทย์ (เครื่องตรวจพิเศษ)	ค่าใช้จ่ายจ้างเหมาบำรุงรักษาครุภัณฑ์ วิทยาศาสตร์และการแพทย์ที่มีลักษณะ พิเศษ เช่น เครื่อง CT,MRI เป็นต้น
5104010107.112				ค่าจ้างเหมาบำรุงรักษา เครื่องปรับอากาศ	ค่าใช้จ่ายจ้างเหมาบำรุงรักษาเครื่อง ปรับอากาศ
5104010107.113				ค่าจ้างเหมาซ่อมแซม บ้านพัก	ค่าใช้จ่ายจ้างเหมาซ่อมแซมบ้านพัก
5104010000.100	110				ค่าจ้างเหมาบริการ
5104010112.101				ค่าจ้างเหมาทำความสะอาด	ค่าใช้จ่ายจ้างเหมาทำความสะอาด

รหัสบัญชี	ชื่อบัญชี				คำอธิบาย
5104010112.112				ค่าจ้างตรวจทางห้องปฏิบัติการ	ค่าใช้จ่ายจ้างตรวจทางห้องปฏิบัติการ รวมทั้งค่าบริการตรวจอื่น ๆ เพื่อใช้ประกอบการวินิจฉัย และการรักษา (ยกเว้น Lab, X-Ray)
5104010112.113				ค่าจ้างเหมาบริการอื่น	ค่าใช้จ่ายจ้างเหมาบริการอื่น ๆ
5104010112.114				ค่าจ้างตรวจทางห้องปฏิบัติการ (Lab)	ค่าใช้จ่ายจ้างตรวจทางห้องปฏิบัติการ เพื่อใช้ประกอบการวินิจฉัย และการรักษา
5104010000.400	112			ค่าธรรมเนียมธนาคาร	
5104010115.101				ค่าธรรมเนียมธนาคาร	ค่าใช้จ่ายที่จ่ายให้ผู้ให้บริการทางการเงิน เช่น ธนาคาร หรือสถาบันการเงินที่เรียกเก็บจากหน่วยงานเพื่อตอบแทนการให้บริการโอนเงิน เป็นต้น
5104020000.000	113			ค่าสาธารณูปโภค	
5104020101.101				ค่าไฟฟ้า	ค่าไฟฟ้าที่ใช้ในการดำเนินงานของหน่วยงานที่นำเสนอรายงาน สำหรับรอบระยะเวลาบัญชีปัจจุบัน
5104020103.101				ค่าน้ำประปาและน้ำบาดาล	ค่าน้ำประปาที่ใช้ในการดำเนินงานของหน่วยงาน ที่นำเสนอรายงาน สำหรับรอบระยะเวลาบัญชีปัจจุบัน
5104020105.101				ค่าโทรศัพท์	ค่าโทรศัพท์พื้นฐาน ค่าโทรศัพท์เคลื่อนที่ ค่าบัตรโทรศัพท์ ค่าบัตรเติมเงิน โทรศัพท์ที่ใช้ในการดำเนินงานของหน่วยงานที่นำเสนอรายงาน สำหรับรอบระยะเวลาบัญชีปัจจุบัน
5104020106.101				ค่าบริการสื่อสารและโทรคมนาคม	ค่าโทรภาพหรือ โทรสาร ค่าเทเล็กซ์ ค่าวิทยุติด ตามตัว ค่าวิทยุสื่อสาร ค่าสื่อสารผ่านดาวเทียม ค่าใช้จ่ายเกี่ยวกับการใช้ระบบอินเทอร์เน็ต และค่าสื่อสารอื่นๆ
5104020107.101				ค่าไปรษณีย์และขนส่ง	ค่าไปรษณีย์ ค่าธนาณัติ ค่าดวงตราไปรษณียากร ค่าเช่าตู้ไปรษณีย์ และค่าขนส่งโดยทางบก ทางน้ำหรือทางอากาศ

รหัสบัญชี	ชื่อบัญชี				คำอธิบาย
5104030200.000	114				ค่าใช้จ่ายอื่น ๆ
5104030203.101				ค่าเบี้ยประกันภัย	ค่าเบี้ยประกันภัยทรัพย์สินที่ถือเป็นค่าใช้จ่ายในรอบระยะเวลาบัญชีปัจจุบัน
5104030200.100	115				ต้นทุนบริการ
5104030205.101				ยาใช้ไป	ค่าใช้จ่ายค่ายาที่ใช้ไปในระหว่างงวด
5104030205.102				เวชภัณฑ์มิใช่ยาใช้ไป	ค่าใช้จ่ายเวชภัณฑ์มิใช่ยาที่ใช้ไปในระหว่างงวด
5104030205.103				วัสดุทางการแพทย์ใช้ไป	ค่าใช้จ่ายวัสดุทางการแพทย์ที่ใช้ไปในระหว่างงวด
5104030205.104				วัสดุวิทยาศาสตร์และการแพทย์ใช้ไป	ค่าใช้จ่ายวัสดุวิทยาศาสตร์และการแพทย์ที่ใช้ไปในระหว่างงวด
5104030205.105				วัสดุสำนักงานใช้ไป	ค่าใช้จ่ายวัสดุสำนักงานใช้ไปในระหว่างงวด
5104030205.117				วัสดุทันตกรรมใช้ไป	ค่าใช้จ่ายวัสดุทางทันตกรรมที่ใช้ไปในระหว่างงวด
5104030200.200	116				ต้นทุนขาย - สินค้าและบริการ (สนับสนุน)
5104030205.106				วัสดุยานพาหนะและขนส่งใช้ไป	ค่าใช้จ่ายวัสดุยานพาหนะและขนส่งใช้ไปในระหว่างงวด
5104030205.107				วัสดุเชื้อเพลิงและหล่อลื่นใช้ไป	ค่าใช้จ่ายวัสดุเชื้อเพลิงและหล่อลื่นใช้ไปในระหว่างงวด
5104030205.108				วัสดุไฟฟ้าและวิทยุใช้ไป	ค่าใช้จ่ายวัสดุไฟฟ้าและวิทยุใช้ไปในระหว่างงวด
5104030205.109				วัสดุโฆษณาและเผยแพร่ใช้ไป	ค่าใช้จ่ายวัสดุโฆษณาและเผยแพร่ใช้ไปในระหว่างงวด
5104030205.110				วัสดุคอมพิวเตอร์ ใช้ไป	ค่าใช้จ่ายวัสดุคอมพิวเตอร์ใช้ไปในระหว่างงวด
5104030205.111				วัสดุงานบ้านงานครัวใช้ไป	ค่าใช้จ่ายวัสดุงานบ้านงานครัวใช้ไปในระหว่างงวด
5104030205.114				วัสดุก่อสร้างใช้ไป	ค่าใช้จ่ายวัสดุก่อสร้างใช้ไปในระหว่างงวด
5104030205.115				วัสดุอื่นใช้ไป	ค่าใช้จ่ายวัสดุอื่นที่ใช้ไปในระหว่างงวด

รหัสบัญชี	ชื่อบัญชี				คำอธิบาย
5104030200.300	117				ค่าครุภัณฑ์มูลค่าต่ำกว่าเกณฑ์
5104030206.101				ค่าครุภัณฑ์มูลค่าต่ำกว่าเกณฑ์	มูลค่าของครุภัณฑ์ที่จัดหามาเพื่อใช้ในการดำเนินงานของหน่วยงานระหว่างงวดบัญชี ที่ต่ำกว่าเกณฑ์มูลค่าขั้นต่ำของการบันทึกสินทรัพย์ถาวร
5104030200.700	120				ค่าเช่าอสังหาริมทรัพย์
5104030209.101				ค่าเช่าอสังหาริมทรัพย์-หน่วยงานภาครัฐ	ค่าเช่าอสังหาริมทรัพย์ที่หน่วยงานจ่ายให้กับหน่วยงานภาครัฐ
5104030210.101				ค่าเช่าอสังหาริมทรัพย์-บุคคลภายนอก	ค่าเช่าอสังหาริมทรัพย์ที่หน่วยงานจ่ายให้กับบุคคลภายนอก
5104030201.000	122				ค่าประชาสัมพันธ์
5104030219.101				ค่าประชาสัมพันธ์	ค่าใช้จ่ายที่เกี่ยวข้องกับการเผยแพร่โฆษณา ประชาสัมพันธ์ของหน่วยงาน ไม่ว่าจะเป็นการให้ความรู้ ข้อมูลหรือข่าวสารโดยวิธีใด เช่น ค่าบริการสื่อโฆษณา ค่าจัดพิมพ์เอกสารแผ่นพับ เป็นต้น
5104030200.600	124				ค่าใช้จ่ายจากการดำเนินงานอื่น
5104030299.101				ค่าใช้จ่ายด้านสังคมสงเคราะห์	ค่าใช้จ่ายกรณีคนไข้ที่ไม่มีสิทธิใดๆและไม่มีเงินชำระค่ารักษาพยาบาล ซึ่งได้ผ่านการพิจารณาถ่วงดุลและได้รับอนุมัติให้การสงเคราะห์แล้ว
5104030299.102				ค่าใช้จ่ายตามโครงการ (P&P)	จำนวนเงินที่เกิดจากการดำเนินงานตามโครงการส่งเสริมและป้องกันโรคตามวัตถุประสงค์ที่กำหนด
5104030299.103				ค่าใช้จ่ายตามโครงการ	จำนวนเงินที่เกิดจากการดำเนินงานตามโครงการอื่น ๆ
5105000000.000					ค่าเสื่อมราคาและค่าตัดจำหน่าย
5105000000.100	125				ค่าเสื่อมราคา
5105010101.101				ค่าเสื่อมราคา -อาคารเพื่อการพักอาศัย	ค่าใช้จ่ายที่รับรู้อย่างเป็นระบบในช่วงอายุการใช้งานของอาคารเพื่อการพักอาศัย เพื่อรับรู้การได้รับผลประโยชน์ทางเศรษฐกิจที่หน่วยงานได้รับจากสินทรัพย์นั้น ในงวดบัญชีปัจจุบัน

รหัสบัญชี	ชื่อบัญชี					คำอธิบาย
5105010103.101					ค่าเสื่อมราคา - อาคารสำนักงาน	ค่าใช้จ่ายที่รับรู้อย่างเป็นระบบในช่วงอายุการใช้งานของอาคารเพื่อการพักอาศัย เพื่อรับรู้การได้รับผลประโยชน์ทางเศรษฐกิจที่หน่วยงานได้รับจากสินทรัพย์นั้น ในงวดบัญชีปัจจุบัน
5105010105.101					ค่าเสื่อมราคา - อาคารเพื่อประโยชน์อื่น	ค่าใช้จ่ายที่รับรู้อย่างเป็นระบบในช่วงอายุการใช้งานของอาคารเพื่อการพักอาศัย เพื่อรับรู้การได้รับผลประโยชน์ทางเศรษฐกิจที่หน่วยงานได้รับจากสินทรัพย์นั้น ในงวดบัญชีปัจจุบัน
5105010107.101					ค่าเสื่อมราคา - สิ่งปลูกสร้าง	ค่าใช้จ่ายที่รับรู้อย่างเป็นระบบในช่วงอายุการใช้งานของสิ่งปลูกสร้าง เพื่อรับรู้การได้รับผลประโยชน์ทางเศรษฐกิจที่มีอยู่จากสินทรัพย์นั้น ในงวดบัญชีปัจจุบัน
5105010107.106					ค่าเสื่อมราคา-ระบบถนนภายใน	ค่าใช้จ่ายที่รับรู้อย่างเป็นระบบในช่วงอายุการใช้งานของระบบถนนภายใน เพื่อรับรู้การได้รับผลประโยชน์ทางเศรษฐกิจที่มีอยู่จากสินทรัพย์นั้น ในงวดบัญชีปัจจุบัน
5105010109.101					ค่าเสื่อมราคา-ครุภัณฑ์สำนักงาน	ค่าใช้จ่ายที่รับรู้อย่างเป็นระบบในช่วงอายุการใช้งานของครุภัณฑ์สำนักงานรวมทั้งรถจักรยานยนต์เพื่อรับรู้การใช้ประโยชน์ทางเศรษฐกิจที่มีอยู่จากสินทรัพย์นั้น ในงวดบัญชีปัจจุบัน
5105010111.101					ค่าเสื่อมราคา-ยานพาหนะและอุปกรณ์การขนส่ง	ค่าใช้จ่ายที่รับรู้อย่างเป็นระบบในช่วงอายุการเข้ายานพาหนะและอุปกรณ์การขนส่ง ภายใต้สัญญาเช่าทางการเงิน เพื่อรับรู้การได้รับผลประโยชน์ทางเศรษฐกิจที่มีอยู่ตามอายุการเช่าสินทรัพย์ ในงวดบัญชีปัจจุบัน

รหัสบัญชี	ชื่อบัญชี				คำอธิบาย	
5105010113.101					ค่าเสื่อมราคา- ครุภัณฑ์ไฟฟ้า และวิทยุ	ค่าใช้จ่ายที่รับรู้อย่างเป็นระบบในช่วง อายุการใช้งานของครุภัณฑ์ไฟฟ้าและ วิทยุ เพื่อรับรู้การได้รับผลประโยชน์ทาง เศรษฐกิจที่มีอยู่จากสินทรัพย์นั้น ในงวด บัญชีปัจจุบัน
5105010115.101					ค่าเสื่อมราคา- ครุภัณฑ์โฆษณา และเผยแพร่	ค่าใช้จ่ายที่รับรู้อย่างเป็นระบบในช่วง อายุการใช้งานของครุภัณฑ์โฆษณาและ เผยแพร่ เพื่อรับรู้การได้รับผลประโยชน์ ทางเศรษฐกิจในอนาคตที่มีอยู่จาก สินทรัพย์นั้น ในงวดบัญชีปัจจุบัน
5105010117.101					ค่าเสื่อมราคา- ครุภัณฑ์การเกษตร	ค่าใช้จ่ายที่รับรู้อย่างเป็นระบบในช่วง อายุการใช้งานของครุภัณฑ์การเกษตร เพื่อรับรู้การได้รับ ผลประโยชน์ทาง เศรษฐกิจที่มีอยู่จากสินทรัพย์นั้น ใน งวดบัญชีปัจจุบัน
5105010121.101					ค่าเสื่อมราคา- ครุภัณฑ์ก่อสร้าง	ค่าใช้จ่ายที่รับรู้อย่างเป็นระบบในช่วง อายุการใช้งานของครุภัณฑ์ก่อสร้าง เพื่อรับรู้การได้รับผลประโยชน์ทาง เศรษฐกิจที่มีอยู่ของสินทรัพย์ ในงวด บัญชีปัจจุบัน
5105010125.101					ค่าเสื่อมราคา- ครุภัณฑ์วิทยาศาสตร์ และการแพทย์	ค่าใช้จ่ายที่รับรู้อย่างเป็นระบบในช่วง อายุการใช้งานของครุภัณฑ์วิทยาศาสตร์ และการแพทย์ เพื่อรับรู้การได้รับ ผลประโยชน์ทางเศรษฐกิจที่มีอยู่ของ สินทรัพย์ ในงวดบัญชีปัจจุบัน
5105010127.101					ค่าเสื่อมราคา- อุปกรณ์คอมพิวเตอร์	ค่าใช้จ่ายที่รับรู้อย่างเป็นระบบในช่วง อายุการใช้งานของอุปกรณ์คอมพิวเตอร์ เพื่อรับรู้การได้รับผลประโยชน์ทาง เศรษฐกิจที่มีอยู่ของสินทรัพย์ ในงวด บัญชีปัจจุบัน
5105010131.101					ค่าเสื่อมราคา- ครุภัณฑ์งานบ้าน งานครัว	ค่าใช้จ่ายที่รับรู้อย่างเป็นระบบในช่วง อายุการใช้งานของครุภัณฑ์งานบ้านงาน ครัว เพื่อรับรู้การได้รับผลประโยชน์ทาง เศรษฐกิจที่มีอยู่ของสินทรัพย์ ในงวด บัญชีปัจจุบัน

รหัสบัญชี	ชื่อบัญชี				คำอธิบาย
5105010139.101				ค่าเสื่อมราคา- ครุภัณฑ์อื่น	ค่าใช้จ่ายที่รับรู้ว่าเป็นระบบในช่วงอายุการใช้งานของโรงงานและอุปกรณ์อื่น เพื่อรับรู้การได้รับผลประโยชน์ทางเศรษฐกิจในอนาคตที่มีอยู่จากสินทรัพย์เหล่านี้ เนื่องจากมีอายุการใช้งานของสินทรัพย์เหล่านี้
5105000000.200	126			ค่าตัดจำหน่าย	
5105010148.101				ค่าตัดจำหน่าย- โปรแกรม คอมพิวเตอร์	มูลค่าการปันส่วนค่าเสื่อมสภาพของโปรแกรมคอมพิวเตอร์กำหนดเป็นค่าใช้จ่ายในรอบระยะเวลาบัญชี
5105010160.000	127			ค่าเสื่อมราคา - อาคารและสิ่งปลูกสร้าง Interface	
5105010160.101				ค่าเสื่อมราคาอาคาร เพื่อพักอาศัย - Interface	ค่าใช้จ่ายที่รับรู้ว่าเป็นระบบในช่วงอายุการใช้งานของอาคารเพื่อพักอาศัย-Interfaceที่นำข้อมูลเข้าระบบโดยการ Interfacing
5105010160.102				ค่าเสื่อมราคาอาคาร สำนักงาน- Interface	ค่าใช้จ่ายที่รับรู้ว่าเป็นระบบในช่วงอายุการใช้งานของอาคารสำนักงาน-Interfaceที่นำข้อมูลเข้าระบบโดยการ Interfacing
5105010160.103				ค่าเสื่อมราคาอาคาร เพื่อประโยชน์อื่น- Interface	ค่าใช้จ่ายที่รับรู้ว่าเป็นระบบในช่วงอายุการใช้งานของอาคารเพื่อประโยชน์อื่นที่นำข้อมูลเข้าระบบโดยการ Interfacing
5105010160.104				ค่าเสื่อมราคาสีงปลูก สร้าง -Interface	ค่าใช้จ่ายที่รับรู้ว่าเป็นระบบในช่วงอายุการใช้งานของสิ่งปลูกสร้างที่นำข้อมูลเข้าระบบโดยการ Interfacing
5105010160.109				ค่าเสื่อมราคาระบบ ถนนภายใน - Interface	ค่าใช้จ่ายที่รับรู้ว่าเป็นระบบในช่วงอายุการใช้งานของระบบถนนภายในที่นำข้อมูลเข้าระบบโดยการ Interfacing
5105010161.101				ค่าเสื่อมราคาครุภัณฑ์ สำนักงาน- Interface	ค่าใช้จ่ายที่รับรู้ว่าเป็นระบบในช่วงอายุการใช้งานของครุภัณฑ์สำนักงานที่นำข้อมูลเข้าระบบโดยการ Interfacing

รหัสบัญชี	ชื่อบัญชี				คำอธิบาย
5105010161.102				ค่าเสื่อมราคาครุภัณฑ์ยานพาหนะและขนส่ง -Interface	ค่าใช้จ่ายที่รับรู้ว่าเป็นระบบในช่วงอายุการใช้งานของครุภัณฑ์ยานพาหนะและขนส่งที่นำข้อมูลเข้าระบบโดยการ Interfacing
5105010161.103				ค่าเสื่อมราคาครุภัณฑ์ไฟฟ้าและวิทยุ - Interface	ค่าใช้จ่ายที่รับรู้ว่าเป็นระบบในช่วงอายุการใช้งานของครุภัณฑ์ไฟฟ้าและวิทยุที่นำข้อมูลเข้าระบบโดยการ Interfacing
5105010161.104				ค่าเสื่อมราคาครุภัณฑ์โฆษณาและเผยแพร่ - Interface	ค่าใช้จ่ายที่รับรู้ว่าเป็นระบบในช่วงอายุการใช้งานของครุภัณฑ์โฆษณาและเผยแพร่ที่นำข้อมูลเข้าระบบโดยการ Interfacing
5105010161.105				ค่าเสื่อมราคาครุภัณฑ์การเกษตร- Interface	ค่าใช้จ่ายที่รับรู้ว่าเป็นระบบในช่วงอายุการใช้งานของครุภัณฑ์การเกษตรที่นำข้อมูลเข้าระบบโดยการ Interfacing
5105010161.106				ค่าเสื่อมราคาครุภัณฑ์ก่อสร้าง -Interface	ค่าใช้จ่ายที่รับรู้ว่าเป็นระบบในช่วงอายุการใช้งานของครุภัณฑ์ก่อสร้างที่นำข้อมูลเข้าระบบโดยการ Interfacing
5105010161.107				ค่าเสื่อมราคาครุภัณฑ์วิทยาศาสตร์และการแพทย์ -Interface	ค่าใช้จ่ายที่รับรู้ว่าเป็นระบบในช่วงอายุการใช้งานของครุภัณฑ์วิทยาศาสตร์และการแพทย์ที่นำข้อมูลเข้าระบบโดยการ Interfacing
5105010161.108				ค่าเสื่อมราคาอุปกรณ์คอมพิวเตอร์ - Interface	ค่าใช้จ่ายที่รับรู้ว่าเป็นระบบในช่วงอายุการใช้งานของครุภัณฑ์คอมพิวเตอร์ที่นำข้อมูลเข้าระบบโดยการ Interfacing
5105010161.109				ค่าเสื่อมราคาครุภัณฑ์งานบ้านงานครัว - Interface	ค่าใช้จ่ายที่รับรู้ว่าเป็นระบบในช่วงอายุการใช้งานของครุภัณฑ์งานบ้านงานครัวที่นำข้อมูลเข้าระบบโดยการ Interfacing
5105010161.110				ค่าเสื่อมราคาครุภัณฑ์อื่น - Interface	ค่าใช้จ่ายที่รับรู้ว่าเป็นระบบในช่วงอายุการใช้งานของครุภัณฑ์อื่นที่นำข้อมูลเข้าระบบโดยการ Interfacing

รหัสบัญชี	ชื่อบัญชี				คำอธิบาย
5105010164.101				ค่าตัดจำหน่ายโปรแกรมคอมพิวเตอร์-Interface	ค่าใช้จ่ายที่รับรู้อย่างเป็นระบบในช่วงอายุการใช้งานของโปรแกรมคอมพิวเตอร์ที่นำข้อมูลเข้าระบบโดยการ Interfacing
5105010194.101				ค่าเสื่อมราคา-อาคารและสิ่งปลูกสร้างไม่ระบุรายละเอียด	ค่าใช้จ่ายที่รับรู้อย่างเป็นระบบในช่วงอายุการใช้งานของอาคารและสิ่งปลูกสร้างที่หน่วยงานไม่ระบุรายละเอียดในระบบซึ่งเป็นค่าใช้จ่ายที่หน่วยงานต้องคำนวณและบันทึกปรับปรุงเข้าไปในระบบเอง
5105010195.101				ค่าเสื่อมราคา-ครุภัณฑ์ไม่ระบุรายละเอียด	ค่าใช้จ่ายที่รับรู้อย่างเป็นระบบในช่วงอายุการใช้งานของครุภัณฑ์ที่หน่วยงานไม่ระบุรายละเอียดในระบบซึ่งเป็นค่าใช้จ่ายที่หน่วยงานต้องคำนวณและบันทึกปรับปรุงเข้าไปในระบบเอง
5108000000.000				หนี้สูญและหนี้สงสัยจะสูญ	
5108000000.100	130			หนี้สูญ	
5108010101.106				หนี้สูญ-ลูกหนี้ข้าราชการ-หน่วยงานภาครัฐอื่น	ค่าใช้จ่ายที่เกิดจากยอดลูกหนี้ที่ได้ทวงถามและดำเนินการติดตามเก็บหนี้ตามกระบวนการทางกฎหมายจนถึงที่สุดแล้วแต่ไม่ได้รับชำระหนี้และตัดจำหน่ายออกจากบัญชีในระหว่างงวดบัญชีตามที่ได้รับอนุมัติ
5108010101.114				หนี้สูญ-ลูกหนี้ข้าราชการ-ชำระเงิน OPD	ค่าใช้จ่ายที่เกิดจากยอดลูกหนี้ที่ได้ทวงถามและดำเนินการติดตามเก็บหนี้ตามกระบวนการทางกฎหมายจนถึงที่สุดแล้วแต่ไม่ได้รับชำระหนี้และตัดจำหน่ายออกจากบัญชีในระหว่างงวดบัญชีตามที่ได้รับอนุมัติ
5200000000.000				ค่าใช้จ่ายที่ไม่เกิดจากการดำเนินงาน	
5203000000.100	132			ค่าจำหน่ายจากการขายทรัพย์สิน	
5203010105.101				ค่าจำหน่าย-อาคารเพื่อการพักอาศัย	มูลค่าจากการจำหน่ายอาคาร ซึ่งประกอบด้วย ต้นทุนที่ได้มาหรือมูลค่าจากการประเมินมูลค่าใหม่หักด้วยค่าเสื่อมราคาสะสมหรือค่าตัดจำหน่าย

รหัสบัญชี	ชื่อบัญชี					คำอธิบาย
5203010106.101					ค่าจำหน่าย-อาคารสำนักงาน	มูลค่าจากการจำหน่ายอาคาร ซึ่งประกอบด้วย ต้นทุนที่ได้มาหรือมูลค่าจากการประเมินมูลค่าใหม่หักด้วยค่าเสื่อมราคาสะสมหรือค่าตัดจำหน่าย
5203010107.101					ค่าจำหน่าย-อาคารเพื่อประโยชน์อื่น	มูลค่าจากการจำหน่ายอาคาร ซึ่งประกอบด้วย ต้นทุนที่ได้มาหรือมูลค่าจากการประเมินมูลค่าใหม่หักด้วยค่าเสื่อมราคาสะสมหรือค่าตัดจำหน่าย
5203010109.101					ค่าจำหน่าย-สิ่งปลูกสร้าง	มูลค่าจากการจำหน่ายครุภัณฑ์สิ่งปลูกสร้างซึ่งประกอบด้วยต้นทุนที่ได้มาหรือมูลค่าจากการประเมินมูลค่าใหม่หักด้วยค่าเสื่อมราคาสะสมหรือค่าตัดจำหน่าย
5203010110.101					ค่าจำหน่าย-อาคารและสิ่งปลูกสร้าง - Interface	มูลค่าจากการจำหน่าย อาคารและสิ่งปลูกสร้างซึ่งประกอบด้วยต้นทุนที่ได้มาหรือมูลค่าจากการประเมินมูลค่าใหม่หักด้วยค่าเสื่อมราคาสะสมหรือค่าตัดจำหน่าย
5203010111.101					ค่าจำหน่าย-ครุภัณฑ์สำนักงาน	มูลค่าจากการจำหน่ายครุภัณฑ์สำนักงานซึ่งประกอบด้วยต้นทุนที่ได้มาหรือมูลค่าจากการประเมินมูลค่าใหม่หักด้วยค่าเสื่อมราคาสะสมหรือค่าตัดจำหน่าย
5203010112.101					ค่าจำหน่าย-ยานพาหนะและอุปกรณ์การขนส่ง	มูลค่าจากการจำหน่ายยานพาหนะและอุปกรณ์การขนส่ง ซึ่งประกอบด้วย ต้นทุนที่ได้มาหรือมูลค่าจากการประเมินมูลค่าใหม่หักด้วยค่าเสื่อมราคาสะสมหรือค่าตัดจำหน่าย
5203010113.101					ค่าจำหน่าย-ครุภัณฑ์ไฟฟ้าและวิทยุ	มูลค่าจากการจำหน่ายครุภัณฑ์ไฟฟ้าและวิทยุซึ่งประกอบด้วยต้นทุนที่ได้มาหรือมูลค่าจากการประเมินมูลค่าใหม่หักด้วยค่าเสื่อมราคาสะสมหรือค่าตัดจำหน่าย

รหัสบัญชี	ชื่อบัญชี					คำอธิบาย
5203010114.101					ค่าจำหน่าย-ครุภัณฑ์ โฆษณาและเผยแพร่	มูลค่าจากการจำหน่ายครุภัณฑ์โฆษณา และเผยแพร่ซึ่งประกอบด้วยต้นทุนที่ ได้มาหรือมูลค่าจากการประเมินมูลค่า ใหม่หักด้วยค่าเสื่อมราคาสะสมหรือค่า ตัดจำหน่าย
5203010115.101					ค่าจำหน่าย-ครุภัณฑ์ การเกษตร	มูลค่าจากการจำหน่ายครุภัณฑ์ การเกษตร ซึ่งประกอบด้วยต้นทุนที่ ได้มาหรือมูลค่าจากการประเมินมูลค่า ใหม่หักด้วยค่าเสื่อมราคาสะสมหรือค่า ตัดจำหน่าย
5203010117.101					ค่าจำหน่าย-ครุภัณฑ์ ก่อสร้าง	มูลค่าจากการจำหน่ายครุภัณฑ์ก่อสร้าง ซึ่งประกอบด้วยต้นทุนที่ได้มาหรือมูลค่า จากการประเมินมูลค่าใหม่หักด้วยค่า เสื่อมราคาสะสมหรือค่าตัดจำหน่าย
5203010119.101					ค่าจำหน่าย-ครุภัณฑ์ วิทยาศาสตร์และ การแพทย์	มูลค่าจากการจำหน่ายครุภัณฑ์ วิทยาศาสตร์และการแพทย์ ซึ่ง ประกอบด้วยต้นทุนที่ได้มาหรือมูลค่า จากการประเมินมูลค่าใหม่หักด้วยค่า เสื่อมราคาสะสมหรือค่าตัดจำหน่าย
5203010120.101					ค่าจำหน่าย-อุปกรณ์ คอมพิวเตอร์	มูลค่าจากการจำหน่ายเครื่อง คอมพิวเตอร์ ซึ่งประกอบด้วยต้นทุนที่ ได้มาหรือมูลค่าจากการประเมินมูลค่า ใหม่หักด้วยค่าเสื่อมราคาสะสมหรือค่า ตัดจำหน่าย
5203010122.101					ค่าจำหน่าย-ครุภัณฑ์ งานบ้านงานครัว	มูลค่าจากการจำหน่ายครุภัณฑ์งานบ้าน งานครัว ซึ่งประกอบด้วยต้นทุนที่ได้มา หรือมูลค่าจากการประเมินมูลค่าใหม่หัก ด้วยค่าเสื่อมราคาสะสมหรือค่าตัด จำหน่าย
5203010126.101					ค่าจำหน่าย-อุปกรณ์ อื่น ๆ	มูลค่าจากการจำหน่ายอุปกรณ์อื่นๆ ซึ่ง ประกอบด้วยต้นทุนที่ได้มาหรือมูลค่า จากการประเมินมูลค่าใหม่หักด้วยค่า เสื่อมราคาสะสมหรือค่าตัดจำหน่าย

รหัสบัญชี	ชื่อบัญชี				คำอธิบาย
5203010133.101				ค่าจำหน่าย-โปรแกรมคอมพิวเตอร์	มูลค่าจากการจำหน่ายโปรแกรมคอมพิวเตอร์ ซึ่งประกอบด้วยต้นทุนที่ได้มาหรือมูลค่าจากการประเมินมูลค่าใหม่หักด้วยค่าเสื่อมราคาสะสมหรือค่าตัดจำหน่าย
5203010141.101				ค่าจำหน่าย - ครุภัณฑ์ Interface	มูลค่าจากการจำหน่ายครุภัณฑ์ทุกประเภท ซึ่งประกอบด้วยต้นทุนที่ได้มาหรือมูลค่าจากการประเมินมูลค่าใหม่หักด้วยค่าเสื่อมราคาสะสมหรือค่าตัดจำหน่ายที่นำข้อมูลเข้าระบบโดยการ Interfacing
5203010143.101				ค่าจำหน่าย - สินทรัพย์ถาวรอื่น Interface	มูลค่าจากการจำหน่ายสินทรัพย์ถาวรอื่นทุกประเภทซึ่งประกอบด้วยต้นทุนที่ได้มาหรือมูลค่าจากการประเมินมูลค่าใหม่หักด้วยค่าเสื่อมราคาสะสมหรือค่าตัดจำหน่ายที่นำข้อมูลเข้าระบบโดยการ Interfacing
5203010145.101				ค่าจำหน่าย-อาคารและสิ่งปลูกสร้างไม่ระบุรายละเอียด	มูลค่าจากการจำหน่ายอาคารและสิ่งปลูกสร้างไม่ระบุรายละเอียดทุกประเภทซึ่งประกอบด้วย ต้นทุนที่ได้มาหรือมูลค่าจากการประเมินมูลค่าใหม่หักด้วยค่าเสื่อมราคาสะสมจนถึงวันจำหน่ายออกจากบัญชี
5203010146.101				ค่าจำหน่าย-ครุภัณฑ์ไม่ระบุรายละเอียด	มูลค่าจากการจำหน่ายครุภัณฑ์ไม่ระบุรายละเอียดทุกประเภทซึ่งประกอบด้วย ต้นทุนที่ได้มาหรือมูลค่าจากการประเมินมูลค่าใหม่หักด้วยค่าเสื่อมราคาสะสมจนถึงวันจำหน่ายออกจากบัญชี
5211000000.000	136			บัญชีค่าใช้จ่ายจากการโอนสินทรัพย์	
5211010101.000				โอนสินทรัพย์ให้หน่วยงานของรัฐ	ค่าใช้จ่ายที่เกิดจากการโอนที่ดินหรือสินทรัพย์อื่นให้กับหน่วยงานราชการอื่น ค่าใช้จ่ายที่รับรู้จะเท่า กับราคาตามบัญชีของสินทรัพย์ที่โอน
5212000000.000	137			ค่าใช้จ่ายอื่น	
5212010199.105				ค่าใช้จ่ายลักษณะอื่น	ค่าใช้จ่ายอื่นใดนอกเหนือจากที่กล่าวข้างต้น

กรอบการบันทึกบัญชีระบบเกณฑ์คงค้าง

กรอบการบันทึกบัญชีระบบเกณฑ์คงค้างสำนักงานปลัดกระทรวงสาธารณสุขตามคู่มือบัญชีฉบับนี้ แสดงให้เห็นวิธีการบันทึกบัญชีของหน่วยงานในภูมิภาคระดับ โรงพยาบาลส่งเสริมสุขภาพตำบล โดยจัดแบ่งตามประเภทของเงินและกิจกรรมการดำเนินงาน

จัดแบ่งตามประเภทของเงิน หมายถึง เงินที่อยู่ในความรับผิดชอบหรืออยู่ในการบริหารจัดการของหน่วยงาน ได้แก่ เงินโครงการประกันสุขภาพถ้วนหน้า (UC) เงินกองทุนประกันสังคม(SSS) เงินค่ารักษาพยาบาลเบิกจากกรมบัญชีกลาง เงินกองทุนประกันสุขภาพแรงงานต่างด้าว เงินอุดหนุนบุคคลผู้มีปัญหาสถานะและสิทธิ และเงินงบประมาณ

จัดแบ่งตามกิจกรรมการดำเนินงาน หมายถึง กิจกรรมที่เกิดจากการให้บริการโดยตรง เช่น การให้บริการผู้ป่วยนอก การเรียกเก็บค่าบริการ และกิจกรรมที่เป็นงานสนับสนุนซึ่งมีระเบียบราชการหรือนโยบายกระทรวงสาธารณสุขกำหนดไว้ เช่น การซื้อการจ้าง สินทรัพย์ประเภทต่าง ๆ การรับบริจาค การคิดค่าเสื่อมราคาสินทรัพย์ถาวร การคิดค่าเผื่อนี้สงสัยจะสูญและการตัดหนี้สูญ เป็นต้น

**กรอบการบันทึกบัญชีระบบเกณฑ์คงค้าง โรงพยาบาลส่งเสริมสุขภาพตำบล
ประเภท เงินโครงการประกันสุขภาพถ้วนหน้า (UC)**

กิจกรรม	เอกสารทางบัญชี	การบันทึกบัญชี
1. การบริหารจัดการค่าบริการผู้ป่วยนอก ทั่วไป		
1.1 กรณี รพ.สต.ได้รับจัดสรรเงินเหมาจ่ายรายหัวกองทุน UC-OPD /P&P และวัสดุ จากโรงพยาบาลแม่ข่าย		
รพ.สต.เครือข่าย รับโอนยา/เวชภัณฑ์มีไชยา/ วัสดุการแพทย์/วัสดุวิทยาศาสตร์การแพทย์/ วัสดุอื่นจากแม่ข่าย รพศ./รพท./รพช.	ใบเบิกของ รพ. สต.	Dr ยา/เวชภัณฑ์มีไชยา/วัสดุการแพทย์/วัสดุ วิทยาศาสตร์การแพทย์/วัสดุอื่น 1105010105.101-116 Cr รายได้ค่ารักษา UC- OPD รับล่วงหน้า (วัสดุ) 2103010103.20401
รพ.สต.เครือข่าย รับโอนเงินจากแม่ข่าย รพศ./ รพท./รพช.	หนังสือโอนเงิน สำเนาใบโอนเงิน	Dr เงินฝากธนาคาร-นอกงบประมาณ ออมทรัพย์ 1101030102.101 Cr รายได้ค่ารักษา UC - OPD รับล่วงหน้า (เงิน) 2103010103.20402
หมายเหตุ รายได้ค่ารักษา UC- OPD รับล่วงหน้าให้นำไปลดลูกหนี้ค่ารักษา UC- OPD และ ส่วนต่างค่ารักษาที่สูงกว่าเหมา จ่ายรายหัว-กองทุน UC- OPD 4301020105.229 ทุกเดือน (ก่อนและหลังตามลำดับการได้รับจัดสรร)		
1.2 ลูกหนี้ค่ารักษาพยาบาล UC- OPD ใน CUP		
1.2.1 กรณีลูกหนี้มากกว่าเงินกองทุน UC- OPD ที่จะได้รับจัดสรร		
เดือนตุลาคม กรณีผู้ป่วยนอก UC ใน CUP มา รับบริการที่โรงพยาบาล	ใบสั่งยา/ใบสรุป รายงานการให้บริการ	Dr ลูกหนี้ค่ารักษา UC- OPD ใน CUP 1102050101.201 Cr รายได้ค่ารักษา UC – OPD ใน CUP 4301020105.201
สิ้นเดือนตุลาคมกรณียังไม่ได้รับเงินโอนจากแม่ ข่าย ปรับปรุงลดยอดลูกหนี้ค่ารักษา พยาบาล UC ใน CUP ทุกสิ้นเดือนเข้าบัญชีส่วนต่างค่า รักษาที่สูงกว่าเหมาจ่ายรายหัว-กองทุน UC OPD ทั้งจำนวน	ใบสำคัญการลงบัญชี	Dr ส่วนต่างค่ารักษาที่สูงกว่าเหมาจ่ายรายหัว- กองทุน UC- OPD 4301020105.229 Cr ลูกหนี้ค่ารักษา UC- OPD ใน CUP 1102050101.201
สิ้นเดือนพฤศจิกายน เมื่อได้รับจัดสรรเหมาจ่าย รายหัว (เงินและวัสดุ) ปรับปรุงรายได้ค่ารักษา UC- OPD รับล่วงหน้า(วัสดุ,เงิน) 2103010103.20401-02 - ลดส่วนต่างค่ารักษาที่สูงกว่าเหมาจ่ายราย หัว-กองทุน UC- OPD 4301020105.229 ของ เดือนตุลาคม - ลดลูกหนี้ของเดือนพฤศจิกายน	ใบสำคัญการลงบัญชี	Dr รายได้ค่ารักษา UC- OPD รับล่วงหน้า (วัสดุ,เงิน) 2103010103.20401-02 Cr ลูกหนี้ค่ารักษา UC- OPD ใน CUP 1102050101.201 Cr ส่วนต่างค่ารักษาที่สูงกว่าเหมาจ่ายรายหัว- กองทุน UC- OPD 4301020105.229
1.2.2 กรณีลูกหนี้น้อยกว่าเงินกองทุน UC- OPD ที่จะได้รับจัดสรร		
เดือนตุลาคม กรณีผู้ป่วยนอก UC ใน CUP มา รับบริการที่โรงพยาบาล	ใบสั่งยา/ใบสรุป รายงานการให้บริการ	Dr ลูกหนี้ค่ารักษา UC- OPD ใน CUP 1102050101.201 Cr รายได้ค่ารักษา UC – OPD ใน CUP 4301020105.201

กิจกรรม	เอกสารทางบัญชี	การบันทึกบัญชี
สิ้นเดือนตุลาคม ยังไม่ได้รับเงินโอนจากรพ.แม่ข่ายปรับปรุงลดยอดลูกหนี้ค่ารักษาพยาบาล UC ใน CUP ทุกสิ้นเดือนเข้าบัญชี ส่วนต่างค่ารักษาที่สูงกว่าเหมาจ่ายรายหัว-กองทุน UC-OPD 4301020105.229 ทั้งจำนวน	ใบสำคัญการลงบัญชี	Dr ส่วนต่างค่ารักษาที่สูงกว่าเหมาจ่ายรายหัว-กองทุน UC -OPD 4301020105.229 Cr ลูกหนี้ค่ารักษา UC- OPD ใน CUP 1102050101.201
สิ้นเดือนพฤศจิกายน เมื่อได้รับจัดสรรเหมาจ่ายรายหัว (วัสดุและเงิน) ปรับปรุงรายได้ค่ารักษา UC- OPD รับล่วงหน้า 2103010103.20401-02 - ลดส่วนต่าง ส่วนต่างค่ารักษาที่สูงกว่าเหมาจ่ายรายหัว-กองทุน UC- OPD 4301020105.229 ของเดือนตุลาคม - ลดลูกหนี้ของเดือนพฤศจิกายน - บันทึกผลต่างที่เหลือเข้ารายได้กองทุน 4301020105.214	ใบสำคัญการลงบัญชี	Dr รายได้ค่ารักษา UC- OPD รับล่วงหน้า (วัสดุ,เงิน) 2103010103.20401-02 Cr ลูกหนี้ค่ารักษา UC- OPD ใน CUP 1102050101.201 Cr ส่วนต่างค่ารักษาที่สูงกว่าเหมาจ่ายรายหัว-กองทุน UC- OPD 4301020105.229 Cr รายได้กองทุน UC- OPD 4301020105.214
หมายเหตุ 1. กรณีรายได้ค่ารักษา UC- OPD รับล่วงหน้า 2103010103.204 น้อยกว่าลูกหนี้ให้บันทึกเข้าส่วนต่างค่ารักษาที่สูงกว่า 2. กรณีรายได้ค่ารักษา UC- OPD รับล่วงหน้า 2103010103.204 มากกว่าลูกหนี้และไม่มีส่วนต่างๆ เหลืออยู่ให้บันทึกเข้ารายได้กองทุน 3. นำรายได้ค่ารักษา UC- OPD รับล่วงหน้า (วัสดุ) 2103010103.20401 ไปลดลูกหนี้ก่อนทุกครั้งเนื่องจากได้รับทุกเดือน 4. รายได้ค่ารักษา UC- OPD รับล่วงหน้า(เงิน) 2103010103.20402 ให้แบ่งตามเดือนที่ได้รับจัดสรรก่อนนำไปลดลูกหนี้ (หักต่อจากรายได้ค่ารักษา UC- OPD รับล่วงหน้า(วัสดุ) 2103010103.20401 แต่หากได้รับเงินจัดสรรหลังจากปรับปรุงบัญชีลูกหนี้ค่ารักษา UC- OPD ใน CUP เป็นศูนย์แล้วให้นำไปลดบัญชีส่วนต่างค่ารักษาที่สูงกว่าเหมาจ่ายรายหัว-กองทุน UC- OPD 4301020105.229 ให้เหลือศูนย์ ส่วนที่เหลือปรับเข้าเป็นรายได้กองทุน UC- OPD 4301020105.214		
1.3 ลูกหนี้ค่ารักษาพยาบาล UC- OPD นอก CUP ที่ไม่ใช่สิทธิตามบัตร		
1.3.1 กรณีไม่มีการเรียกเก็บ		
กรณีผู้ป่วย UC- OPD นอก CUP ในจังหวัด/ต่างจังหวัด/ต่างสังกัด สป. มารับบริการที่โรงพยาบาล ให้เก็บเงินจากผู้ป่วย เนื่องจากไม่สามารถใช้สิทธิได้ตามบัตร	ใบเสร็จรับเงิน/ใบสั่งยา	Dr เงินสด 1101010101.101 Cr รายได้ค่ารักษาชำระเงิน OPD 4301020104.106
กรณีไม่สามารถเก็บเงินจากผู้ป่วย UC- OPD นอก CUP ในจังหวัด/ต่างจังหวัด/ต่างสังกัด สป. มารับบริการที่หน่วยบริการ	ใบสั่งยา/ใบสรุปรายงานการให้บริการ	Dr ค่าใช้จ่ายด้านสังคมสงเคราะห์ 5104030299.101 Cr รายได้ค่ารักษาชำระเงิน OPD 4301020104.106
1.3.2 กรณีมีการเรียกเก็บ (เฉพาะผู้ป่วย UC- OPD นอก CUP ในจังหวัด)		
กรณีผู้ป่วย UC- OPD นอก CUP ในจังหวัดมารับบริการที่โรงพยาบาลส่งเสริมสุขภาพตำบล สิ้นเดือนทำรายงานเสนอแม่ข่ายเพื่อเรียกเก็บแทน	ใบสั่งยา/ใบสรุปรายงานการให้บริการ (ทำทะเบียนคุมราย CUP)	Dr ลูกหนี้ค่ารักษา UC-OPD นอก CUP (ในจังหวัด) 1102050101.203 Cr รายได้ค่ารักษา UC - OPD นอก CUP ในจังหวัด 4301020105.203

กิจกรรม	เอกสารทางบัญชี	การบันทึกบัญชี
กรณีลูกหนี้มากกว่าเงินที่ได้รับชำระ สิ้นเดือน ดำเนินการปรับปรุงส่วนต่างค่ารักษาที่ สูงกว่า ข้อตกลง (ลูกหนี้ค่ารักษาพยาบาลจะ คงเหลือเท่ากับที่ได้รับเงินจริง)	ใบสำคัญการ ลงบัญชี	Dr ส่วนต่างค่ารักษาที่สูงกว่าهماจ่ายรายหัว- กองทุน UC- OPD 4301020105.229 Cr ลูกหนี้ค่ารักษา UC-OPD นอก CUP (ใน จังหวัด) 1102050101.203
เมื่อได้รับชำระหนี้ค่ารักษาพยาบาล	หนังสือแจ้งการ โอนเงิน ใบเสร็จรับเงิน	Dr เงินฝากธนาคาร-นอกงบประมาณ ออมทรัพย์ 1101030102.101 Cr ลูกหนี้ค่ารักษา UC-OPD นอก CUP (ใน จังหวัด) 1102050101.203
กรณีลูกหนี้น้อยกว่าเงินที่ได้รับ ให้บันทึกรายการเมื่อได้รับชำระหนี้ค่า รักษาพยาบาล ส่วนที่ได้รับเกินให้บันทึกเข้าเป็น รายได้กองทุน UC- OPD	หนังสือแจ้งการ โอนเงิน ใบเสร็จรับเงิน	Dr เงินฝากธนาคาร-นอกงบประมาณ ออมทรัพย์ 1101030102.101 Cr ลูกหนี้ค่ารักษา UC- OPD นอก CUP (ใน จังหวัด) 1102050101.203 Cr รายได้กองทุน UC- OPD 4301020105.214
1.4 เงินตามเกณฑ์คุณภาพและผลงานบริการปฐมภูมิ (Quality and Outcome Framework: QOF)		
รพ.สต.ได้รับโอนเงินตามเกณฑ์คุณภาพและ ผลงานบริการปฐมภูมิ (Quality and Outcome Framework: QOF)	หนังสือแจ้งการ โอนเงิน ใบเสร็จรับเงิน	Dr เงินฝากธนาคาร-นอกงบประมาณ ออมทรัพย์ 1101030102.101 Cr รายได้กองทุน UC- ตามผลงาน 4301020105.219
1.5 การจ่ายตามผลงานการให้บริการผู้ป่วยนอก (ข้อมูล 21, 43 แพ้ม)		
รพ.สต.ได้รับเงินตามผลงานจากข้อมูลบริการ ผู้ป่วยนอก/สร้างเสริมสุขภาพและป้องกันโรค รายบุคคล (12,43 แพ้ม)	หนังสือแจ้งการ โอนเงิน	Dr เงินฝากธนาคาร-นอกงบประมาณ ออมทรัพย์ 1101030102.101 Cr รายได้กองทุน UC - OPD อื่น 4301020105.215
2. การบริหารจัดการค่าใช้จ่ายสร้างเสริมสุขภาพและป้องกันโรค (P&P) ที่ดำเนินการในชุมชน และสำหรับบริการ พื้นฐาน		
2.1 กรณีรับเงิน P&P หมาจ่ายรายหัว		
รพ.สต.ได้รับโอนเงินงบบริการสร้างเสริม สุขภาพและป้องกันโรคสำหรับพื้นที่ (P&P หมา จ่ายรายหัว)	หนังสือแจ้งการ โอนเงิน ใบเสร็จรับเงิน	Dr เงินฝากธนาคาร-นอกงบประมาณ ออมทรัพย์ 1101030102.101 Cr รายได้ UC - P&P หมาจ่ายรายหัวรับ ล่วงหน้า 2103010103.206
สิ้นเดือน ปรับปรุงรายได้ UC - P&P หมาจ่าย รายหัวรับล่วงหน้ากับลูกหนี้ค่ารักษา UC P&P หมาจ่ายรายหัว (กรณีแยกได้) และลูกหนี้ค่า รักษา OPD-UC ใน CUP	ใบสำคัญการ ลงบัญชี	Dr รายได้ UC - P&P หมาจ่ายรายหัวรับ ล่วงหน้า 2103010103.206 Cr ลูกหนี้ค่ารักษา UC P&P หมาจ่ายรายหัว 1102050101.209 Cr ลูกหนี้ค่ารักษา UC- OPD ใน CUP 1102050101.201

กิจกรรม	เอกสารทางบัญชี	การบันทึกบัญชี
2.2 กรณีดำเนินการตามโครงการที่ รพ.สต. และเบิกเงินที่ รพ.สต.		
รพ.สต.ได้รับโอนเงินงบบริการสร้างเสริมสุขภาพและป้องกันโรค เพื่อดำเนินงานตามแผนงาน/โครงการ	หนังสือแจ้งการโอนเงิน	Dr เงินฝากธนาคาร-นอกงบประมาณ ออมทรัพย์ 1101030102.101 Cr รายได้กองทุน P&P อื่น 4301020105.223
รพ.สต.จ่ายค่าใช้จ่ายตามโครงการ (P&P) หลังดำเนินงานแล้วเสร็จ	หลักฐานการเบิกจ่าย	Dr ค่าใช้จ่ายตามโครงการ (P&P) 5104030299.102 Cr เงินฝากธนาคาร-นอกงบประมาณ ออมทรัพย์ 1101030102.101
รพ.สต.ตั้งเบิกค่าใช้จ่ายตามโครงการ (P&P) หลังดำเนินงานแล้วเสร็จ (กรณีจ่ายเงินไม่ทันในเดือน)	หลักฐานการเบิกจ่าย	Dr ค่าใช้จ่ายตามโครงการ (P&P) 5104030299.102 Cr ค่าใช้จ่ายโครงการ P&P ค้างจ่าย 2102040198.113
รพ.สต.เบิกจ่ายค่าใช้จ่ายตามโครงการ(P&P) ที่ได้ดำเนินการตั้งค้างจ่ายไว้แล้ว	หลักฐานการเบิกจ่าย	Dr ค่าใช้จ่ายโครงการ P&P ค้างจ่าย 2102040198.113 Cr เงินฝากธนาคาร-นอกงบประมาณ ออมทรัพย์ 1101030102.101
2.3 กรณีดำเนินการตามโครงการ P&P และส่งเอกสารส่งเบิกที่แม่ข่าย		
เมื่อยืมเงินไปดำเนินการตามโครงการ P&P	ใบสำคัญการลงบัญชี สัญญาการยืมเงิน	Dr ลูกหนี้เงินยืม - เงินประกันสุขภาพถ้วนหน้า 1102010102.201 Cr เงินฝากธนาคาร-นอกงบประมาณ ออมทรัพย์ 1101030102.101
รพ.สต.ส่งเอกสารตั้งเบิกค่าใช้จ่ายตามโครงการ (P&P) ให้กับแม่ข่ายหลังดำเนินงานแล้วเสร็จ	หลักฐานการเบิกจ่าย	Dr ค่าใช้จ่ายตามโครงการ (P&P) 5104030299.102 Cr ค่าใช้จ่ายโครงการ P&P ค้างจ่าย 2102040198.113
เมื่อ รพ.สต.ได้รับโอนเงินงบบริการสร้างเสริมสุขภาพและป้องกันโรคจากแม่ข่าย ตามแผนงาน/โครงการ	หนังสือแจ้งการโอนเงิน	Dr เงินฝากธนาคาร-นอกงบประมาณ ออมทรัพย์ 1101030102.101 Cr รายได้ กองทุน P&P อื่น 4301020105.223
บันทึกถัวลูกหนี้เงินยืมและค่าใช้จ่ายตามโครงการ(P&P) ที่ตั้งค้างจ่าย	หลักฐานการเบิกจ่าย	Dr ค่าใช้จ่ายโครงการ P&P ค้างจ่าย 2102040198.113 Cr เงินฝากธนาคาร-นอกงบประมาณ ออมทรัพย์ 1101030102.101 Cr ลูกหนี้เงินยืม - เงินประกันสุขภาพถ้วนหน้า 1102010102.201

กิจกรรม	เอกสารทางบัญชี	การบันทึกบัญชี
3. งบบริหารจัดการลักษณะงบลงทุน (งบค่าเสื่อมมาเดิม)		
3.1 รับโอนงบภายในปีงบประมาณที่ได้รับจัดสรร		
3.1.1 กรณี รพ.สต.รับโอนงบบริหารจัดการลักษณะงบลงทุน (งบค่าเสื่อมมาเดิม) เพื่อดำเนินการเอง		
รับโอนเงินค่าบริหารจัดการงบค่าเสื่อมจาก รพ.แม่ข่าย	หนังสือแจ้งการโอนเงิน ใบเสร็จรับเงิน	Dr เงินฝากธนาคาร-นอกงบประมาณที่มี วัตถุประสงค์เฉพาะ ออมทรัพย์ (งบลงทุน UC) 1101030102.104 Cr รายได้กองทุน UC (งบลงทุน) 4301020105.211
ซื้อครุภัณฑ์ด้วยเงินบริหารจัดการงบลักษณะงบลงทุน	เอกสารการจัดซื้อ	Dr ครุภัณฑ์ (ตามประเภท)-Interface Cr เจ้าหนี้ – ครุภัณฑ์ 2101020199.139
จ่ายเงินให้ข้าราชการเจ้าหนี้ค่าครุภัณฑ์	ใบเสร็จรับเงิน	Dr เจ้าหนี้ – ครุภัณฑ์ 2101020199.139 Cr เงินฝากธนาคาร-นอกงบประมาณที่มี วัตถุประสงค์เฉพาะ ออมทรัพย์ (งบลงทุน UC) 1101030102.104 Cr ภาษีเงินได้หัก ณ ที่จ่าย 2111020199.107
นำส่งภาษีเงินได้หัก ณ ที่จ่าย	ใบเสร็จรับเงิน ของสรรพากร	Dr ภาษีเงินได้หัก ณ ที่จ่าย 2111020199.107 Cr เงินฝากธนาคาร-นอกงบประมาณที่มี วัตถุประสงค์เฉพาะ ออมทรัพย์ (งบลงทุน UC) 1101030102.104
3.1.2 กรณีเครือข่ายดำเนินการจัดซื้อ/จ้าง และเบิกจ่ายเงิน ให้ รพ.สต.		
แม่ข่ายโอนครุภัณฑ์ที่ดำเนินการจัดซื้อ/จ้างด้วย งบบริหารลักษณะงบลงทุนให้ รพ.สต.	หนังสือแจ้งการ โอนครุภัณฑ์	Dr ครุภัณฑ์ (ตามประเภท) -Interface Cr รายได้กองทุน UC (งบลงทุน) 4301020105.211
3.1.3 รพ.ศ./รพท./รพช.ได้ดำเนินการก่อสร้างอาคารและสิ่งปลูกสร้างด้วยเงินบริหารจัดการงบค่าเสื่อมราคาโดยการแบ่งงานออกเป็นงวดของรพ.สต.เครือข่าย		
แม่ข่ายโอนอาคารและสิ่งปลูกสร้างด้วยเงิน บริหารจัดการงบค่าเสื่อมให้ รพ.สต.	หนังสือแจ้งการ โอนอาคารและสิ่ง ปลูกสร้าง	Dr อาคาร และสิ่งปลูกสร้าง-Interface (ตาม ประเภท) Cr รายได้กองทุน UC (งบลงทุน) 4301020105.211
3.2 กรณีรับเงินงบลักษณะงบลงทุน (งบค่าเสื่อมมา เดิม) ข้ามปีงบประมาณ		
3.2.1 กรณี รพ.สต.รับโอนงบบริหารงบลักษณะงบลงทุน (งบค่าเสื่อมมาเดิม) เพื่อดำเนินการเอง		
รับโอนเงินค่าบริหารจัดการงบค่าเสื่อมจาก รพ.แม่ข่าย	หนังสือแจ้งการโอนเงิน ใบเสร็จรับเงิน	Dr เงินฝากธนาคาร-นอกงบประมาณที่มี วัตถุประสงค์เฉพาะ ออมทรัพย์ (งบลงทุน UC) 1101030102.104 Cr รายได้ค้างรับอื่น-หน่วยงานภาครัฐ 1102050106.106
ซื้อครุภัณฑ์ด้วยเงินบริหารจัดการงบลักษณะงบลงทุน	เอกสารการจัดซื้อ	Dr ครุภัณฑ์ (ตามประเภท)-Interface Cr เจ้าหนี้ – ครุภัณฑ์ 2101020199.139

กิจกรรม	เอกสารทางบัญชี	การบันทึกบัญชี
จ่ายเงินให้ชำระเจ้าหนี้ค่าครุภัณฑ์	ใบเสร็จรับเงิน	Dr เจ้าหนี้ – ครุภัณฑ์ 2101020199.139 Cr เงินฝากธนาคาร-นอกงบประมาณที่มี วัตถุประสงค์เฉพาะ ออมทรัพย์ (งบลงทุน UC) 1101030102.104 Cr ภาษีเงินได้หัก ณ ที่จ่าย 2111020199.107
3.2.2 กรณีเครือข่ายดำเนินการจัดซื้อ/จ้าง และเบิกจ่ายเงิน ให้ รพ.สต.		
แม่ข่ายโอนครุภัณฑ์ที่ดำเนินการจัดซื้อ/จ้างด้วย ระบบบริหารลักษณะงบลงทุนให้ รพ.สต.	หนังสือแจ้งการ โอนครุภัณฑ์	Dr ครุภัณฑ์ (ตามประเภท) -Interface Cr รายได้ค้างรับอื่น-หน่วยงานภาครัฐ 1102050106.106
3.1.3 รพศ./รพท./รพช.ได้ดำเนินการก่อสร้างอาคารและสิ่งปลูกสร้างด้วยเงินบริหารจัดการงบค่าเสื่อมราคาโดยการ แบ่งงานออกเป็นงวดของรพ.สต.เครือข่าย		
แม่ข่ายโอนอาคารและสิ่งปลูกสร้างด้วยเงิน บริหารจัดการงบค่าเสื่อมให้ รพ.สต.	หนังสือแจ้งการ โอนอาคารและสิ่ง ปลูกสร้าง	Dr อาคาร และสิ่งปลูกสร้าง-Interface (ตาม ประเภท) Cr รายได้ค้างรับอื่น-หน่วยงานภาครัฐ 1102050106.106
4. งบการบริหารจัดการจากกองทุน UC อื่นๆ (จัดทำทะเบียนคุมประกอบ)		
รับเงินค่าบริหารจัดการบริการการแพทย์แผน ไทย	หนังสือแจ้งการ โอนเงิน ใบเสร็จรับเงิน	Dr เงินฝากธนาคาร-นอกงบประมาณ ออมทรัพย์ 1101030102.101 Cr รายได้จากกองทุน UC อื่น 4301020105.228
รับเงินโอนงบบริหารจัดการค่าบริการทันตกรรม ส่งเสริม ป้องกัน ทันตกรรมรักษาในเด็กและ ทันต กรรมประดิษฐ์จากแม่ข่าย	หนังสือแจ้งการ โอนเงิน ใบเสร็จรับเงิน	Dr เงินฝากธนาคาร-นอกงบประมาณ ออมทรัพย์ 1101030102.101 Cr รายได้จากกองทุน UC อื่น 4301020105.228
รับเงินค่าบริหารจัดการค่าบริการฟื้นฟู สมรรถภาพด้านการแพทย์	หนังสือแจ้งการ โอนเงิน ใบเสร็จรับเงิน	Dr เงินฝากธนาคาร-นอกงบประมาณ ออมทรัพย์ 1101030102.101 Cr รายได้จากกองทุน UC อื่น 4301020105.228
รับเงินค่าตอบแทนกำลังคนด้านสาธารณสุข	หนังสือแจ้งการ โอนเงิน ใบเสร็จรับเงิน	Dr เงินฝากธนาคาร-นอกงบประมาณ ออมทรัพย์ 1101030102.101 Cr รายได้จากกองทุน UC อื่น 4301020105.228
จ่ายค่าตอบแทนกำลังคนด้านสาธารณสุข (ฉบับที่ 8)	หลักฐานการ จ่ายเงิน	Dr ค่าตอบแทนการปฏิบัติงาน (ฉบับที่ 8) 5101020114.115 Cr เงินฝากธนาคาร-นอกงบประมาณ ออมทรัพย์ 1101030102.101
รพ.สต. ได้รับเงินกองทุน UC ทุกกองทุนของ ปีงบประมาณที่ผ่านมา ยกเว้น เงินกองทุนที่มี ลูกหนี้คงเหลือยกมา	หนังสือแจ้งการ โอนเงิน ใบเสร็จรับเงิน	Dr เงินฝากธนาคาร-นอกงบประมาณ ออมทรัพย์ 1101030102.101 Cr กำไร/ขาดทุนสะสมจากข้อผิดพลาดเงิน กองทุนUC ปีก่อน 3102010102.201

**กรอบการบันทึกบัญชีระบบเกณฑ์คงค้าง โรงพยาบาลส่งเสริมสุขภาพตำบล
ประเภท รับเงินสนับสนุนจากองค์กรปกครองส่วนท้องถิ่น**

กิจกรรม	เอกสารทางบัญชี	การบันทึกบัญชี
การรับเงินดำเนินการจากองค์กรปกครองส่วนท้องถิ่น	ใบเสร็จรับเงิน เอกสารหลักฐาน การโอนเงิน	Dr เงินสด/เงินฝากธนาคาร-นอกงบประมาณที่มี วัตถุประสงค์เฉพาะออมทรัพย์ 1101010101.101/1101030102.103 Cr รายได้จากการช่วยเหลือเพื่อการทำงาน จาก อปท. 4302010106.101
การรับเงินลงทุนจากองค์กรปกครองส่วนท้องถิ่น	ใบเสร็จรับเงิน เอกสารหลักฐาน การโอนเงิน	Dr เงินสด/เงินฝากธนาคาร-นอกงบประมาณที่มี วัตถุประสงค์เฉพาะออมทรัพย์ 1101010101.101/1101030102.103 Cr รายได้จากการช่วยเหลือเพื่อการลงทุนจาก อปท. 4302010107.101

**กรอบการบันทึกบัญชีระบบเกณฑ์คงค้าง โรงพยาบาลส่งเสริมสุขภาพตำบล
ประเภท รายได้อื่น**

กิจกรรม	เอกสารทางบัญชี	การบันทึกบัญชี
รับดอกเบี้ยเงินฝากธนาคาร	สำเนาบัญชีเงิน ฝากธนาคาร	Dr เงินฝากธนาคาร-นอกงบประมาณ ออมทรัพย์ 1101030102.101 Cr ดอกเบี้ยรับจากเงินฝากธนาคาร 4303010101.101

**กรอบการบันทึกบัญชีระบบเกณฑ์คงค้าง โรงพยาบาลส่งเสริมสุขภาพตำบล
ประเภท เงินโครงการ พรบ.ประกันสังคม (SSS)**

กิจกรรม	เอกสารทางบัญชี	การบันทึกบัญชี
1. เมื่อให้บริการผู้ประกันตน		
เมื่อให้บริการผู้ประกันตน ที่ถือบัตร โรงพยาบาลคู่สัญญาหลัก	แบบสรุปรักษาพยาบาล	Dr ลูกหนี้ค่ารักษาประกันสังคม OPD เครือข่าย 1102050101.301 Cr รายได้ค่ารักษาประกันสังคม OPD เครือข่าย 4301020106.305
เมื่อให้บริการผู้ประกันตน ที่ถือบัตร ประกันสังคมนอกเครือข่าย	แบบสรุปรักษาพยาบาล หนังสือเรียกเก็บ	Dr เงินสด 1101010101.101 Cr รายได้ค่ารักษาชำระเงิน OPD 4301020104.106
เมื่อให้บริการผู้ประกันตน ที่ถือบัตร ประกันสังคมต่างสังกัด สป.	แบบสรุปรักษาพยาบาล หนังสือเรียกเก็บ	Dr เงินสด 1101010101.101 Cr รายได้ค่ารักษาชำระเงิน OPD 4301020104.106
2. กรณีได้รับเงินค่าบริการทางการแพทย์จากคู่สัญญาหลัก		
2.1 กรณีได้รับชดเชยค่าบริการทางการแพทย์ตามที่จ่ายจริง และเพิ่มอีกร้อย 15% เป็นค่าพัฒนากิจการ		
เมื่อได้รับเงินได้จัดสรรจาก คู่สัญญา หลัก	หนังสือแจ้งการโอนเงิน สำเนาใบเสร็จรับเงิน จัดทำทะเบียนคุมแยกราย สิทธิ	Dr เงินฝากธนาคาร-นอกงบประมาณ ออมทรัพย์ 1101030102.101 Cr ลูกหนี้ค่ารักษาประกันสังคม OPD เครือข่าย 1102050101.301
รพ.สต.รับค่าพัฒนากิจการ 15%	หนังสือแจ้งการโอนเงิน ใบเสร็จรับเงิน	Dr เงินฝากธนาคาร-นอกงบประมาณ ออมทรัพย์ 1101030102.101 Cr รายได้ค่าตอบแทนและพัฒนากิจการ 4313010199.302
การปรับปรุงบัญชี กรณีบันทึกลูกหนี้ ประกันสังคมผิดประเภท ให้ปรับปรุง กลับรายการที่ได้บันทึกไว้ก่อน	ใบสำคัญการลงบัญชี	Dr รายได้ค่ารักษาประกันสังคม OPD เครือข่าย 4301020106.305 Cr ลูกหนี้ค่ารักษาประกันสังคม OPD เครือข่าย 1102050101.301
จากนั้นให้บันทึกลูกหนี้-รายได้ ตาม ประเภทที่ถูกต้อง		Dr ลูกหนี้ค่ารักษา (ตามประเภท) Cr รายได้ค่ารักษาพยาบาล (ตามประเภท)
2.2 กรณีได้รับเงินชดเชยค่าบริการทางการแพทย์ มากกว่า ลูกหนี้ค่ารักษาพยาบาลที่ตั้งไว้		
เมื่อได้รับเงินได้จัดสรรจาก คู่สัญญา หลัก	หนังสือแจ้งการโอนเงิน ใบเสร็จรับเงิน	Dr เงินฝากธนาคาร-นอกงบประมาณ ออมทรัพย์ 1101030102.101 Cr ลูกหนี้ค่ารักษาประกันสังคม OPD เครือข่าย 1102050101.301 Cr รายได้กองทุนประกันสังคม 4301020106.303

กิจกรรม	เอกสารทางบัญชี	การบันทึกบัญชี
2.3 กรณีได้รับเงินชดเชยค่าบริการทางการแพทย์ น้อยกว่า ลูกหนี้คำรักษาพยาบาลที่ตั้งไว้		
สิ้นเดือน ยังไม่ได้รับเงินจัดสรรให้ดำเนินการปรับปรุงส่วนต่างค่ารักษาที่สูงกว่า เท่ากับมูลค่าที่ไม่ได้รับเงินตามข้อตกลง	ใบสำคัญการลงบัญชี	Dr ส่วนต่างค่ารักษาที่สูงกว่าเหมาจ่ายรายหัว - กองทุนประกันสังคม OPD 4301020106.315 Cr ลูกหนี้คำรักษาประกันสังคม OPD เครือข่าย 1102050101.301
เมื่อได้รับเงินได้จัดสรรจาก คู่สัญญาหลัก	หนังสือแจ้งการโอนเงินใบเสร็จรับเงิน	Dr เงินฝากธนาคาร-นอกงบประมาณ ออมทรัพย์ 1101030102.101 Cr ลูกหนี้คำรักษาประกันสังคม OPD เครือข่าย 1102050101.301
กรณีถูกปฏิเสธการจ่ายให้ปรับปรุงกลับรายการ	ใบสำคัญการลงบัญชี	Dr รายได้คำรักษาประกันสังคม OPD เครือข่าย 4301020106.305 Cr ส่วนต่างค่ารักษาที่สูงกว่าเหมาจ่ายรายหัว - กองทุนประกันสังคม OPD 4301020106.315 Dr ลูกหนี้คำรักษา (ตามประเภท) Cr รายได้คำรักษาพยาบาล (ตามประเภท)

**กรอบการบันทึกบัญชีระบบเกณฑ์คงค้าง โรงพยาบาลส่งเสริมสุขภาพตำบล
ประเภท เงินกองทุนประกันสุขภาพแรงงานต่างด้าว**

กิจกรรม	เอกสารทางบัญชี	รพ.สต.
1.เมื่อให้บริการผู้ป่วยแรงงานต่างด้าว		
เมื่อคนไข้สิทธิแรงงานต่างด้าวใน CUP มาใช้บริการ	ใบสั่งยา/ใบสรุปค่า รักษาพยาบาล	Dr ลูกหนี้ค่ารักษาแรงงานต่างด้าว OPD 1102050101.501 Cr รายได้ค่ารักษาแรงงานต่างด้าว OPD 4301020106.503
รับเงินค่าธรรมเนียมการรักษาพยาบาลผู้ป่วย แรงงานต่างด้าว	ใบเสร็จรับเงิน	Dr เงินสด 1101010101.101 Cr รายได้ค่าธรรมเนียม 4313010199.113
ให้บริการรักษาพยาบาลแรงงานต่างด้าวนอก เครือข่าย	แบบสรุปค่า รักษาพยาบาล หนังสือเรียกเก็บ	Dr เงินสด 1101010101.101 Cr รายได้ค่ารักษาชำระเงิน OPD 4301020104.106
2.กรณีได้รับชำระหนี้ค่ารักษาพยาบาลจากแม่ข่ายตามจริง		
เมื่อได้รับเงินชำระหนี้ลูกหนี้แรงงานต่างด้าวใน CUP จากแม่ข่าย	หนังสือแจ้งการโอน เงิน	Dr เงินสด/เงินฝากธนาคาร-นอกงบประมาณ ออมทรัพย์ 1101010101.101/1101030102.101 Cr ลูกหนี้ค่ารักษาแรงงานต่างด้าว OPD 1102050101.501
การปรับปรุงบัญชี กรณีบันทึกลูกหนี้ค่า รักษาพยาบาลแรงงานต่างด้าวผิดประเภท ให้ปรับปรุงรายการที่บันทึกไว้เดิมก่อน จากนั้นจึงบันทึกลูกหนี้-รายได้ตามประเภทที่ถูกต้อง	ใบสำคัญการลงบัญชี	Dr รายได้ค่ารักษาแรงงานต่างด้าว OPD 4301020106.503 Cr ลูกหนี้ค่ารักษาแรงงานต่างด้าว OPD 1102050101.501 Dr ลูกหนี้ค่ารักษา (ตามประเภท) Cr รายได้ค่ารักษาพยาบาล (ตามประเภท)
3. กรณีจ่ายตามข้อตกลงเหมาจ่ายภายในจังหวัด 3.1 ได้รับเงินเหมาจ่าย มากกว่า ลูกหนี้ค่ารักษาพยาบาลแรงงานต่างด้าว		
เมื่อได้รับชำระหนี้ค่ารักษาพยาบาลจากแม่ข่าย	หนังสือแจ้งการโอน เงิน ใบเสร็จรับเงิน	Dr เงินฝากธนาคาร-นอกงบประมาณ ออมทรัพย์ 1101030102.101 Cr ลูกหนี้ค่ารักษาแรงงานต่างด้าว OPD 1102050101.501 Cr รายได้กองทุนแรงงานต่างด้าว 4301020106.502
<u>สิ้นเดือน</u> ดำเนินการปรับปรุงส่วนต่างค่ารักษาที่สูง กว่าฯ ข้อตกลง (ลูกหนี้ค่ารักษาพยาบาลจะคงเหลือ เท่ากับที่ได้รับเงินจริง)	ใบสำคัญการลงบัญชี	Dr ส่วนต่างค่ารักษาที่สูงกว่ากองทุนเหมาจ่ายราย หัว - กองทุนแรงงานต่างด้าว OPD 4301020106.505 Cr ลูกหนี้ค่ารักษาแรงงานต่างด้าว OPD 1102050101.501

กิจกรรม	เอกสารทางบัญชี	รพ.สต.
3.2 ได้รับเงินเหมาจ่าย น้อยกว่า ลูกหนี้ค่ารักษาพยาบาลแรงงานต่างด้าว		
เมื่อได้รับชำระหนี้ค่ารักษาพยาบาลจากแม่ ข่าย	หนังสือแจ้งการโอนเงิน ใบเสร็จรับเงิน	Dr เงินสด/เงินฝากธนาคาร-นอกงบประมาณ ออม ทรัพย์ 1101010101.101/1101030102.101 Cr ลูกหนี้ค่ารักษาพยาบาลแรงงานต่างด้าว OPD 1102050101.501
การปรับปรุงบัญชี ลูกหนี้ค่ารักษาพยาบาล ต่างด้าวผิดประเภท กรณีที่ได้เคยบันทึก ส่วนต่างค่ารักษาที่สูงกว่าฯ ไว้ ให้ปรับปรุง กลับรายการส่วนต่างฯ ที่ตั้งไว้ก่อน จากนั้นจึงบันทึกลูกหนี้-รายได้ ตามประเภท ที่ถูกต้อง	ใบสำคัญการลงบัญชี	Dr รายได้ค่ารักษาพยาบาลแรงงานต่างด้าว OPD 4301020106.503 Cr ส่วนต่างค่ารักษาที่สูงกว่ากองทุนเหมาจ่าย รายหัว - กองทุนแรงงานต่างด้าว OPD 4301020106.505 Dr ลูกหนี้ค่ารักษา (ตามประเภท) Cr รายได้ค่ารักษาพยาบาล (ตามประเภท)
4. กรณีจังหวัดไม่มีข้อตกลงในการจ่ายชำระหนี้ค่ารักษาพยาบาลแรงงานต่างด้าวภายในเครือข่าย		
ปรับปรุงลูกหนี้ค่ารักษาพยาบาลแรงงาน ต่างด้าว เข้าบัญชีส่วนต่างค่ารักษาที่สูงกว่า ฯ ทุกสิ้นเดือน	ใบสำคัญการลงบัญชี	Dr ส่วนต่างค่ารักษาที่สูงกว่ากองทุนเหมาจ่ายราย หัว - กองทุนแรงงานต่างด้าว OPD 4301020106.505 Cr ลูกหนี้ค่ารักษาพยาบาลแรงงานต่างด้าว OPD 1102050101.501

**กรอบการบันทึกบัญชีระบบเกณฑ์คงค้าง โรงพยาบาลส่งเสริมสุขภาพตำบล
ประเภท เงินอุดหนุนบุคคลที่มีปัญหาสถานะและสิทธิ**

กิจกรรม	เอกสารทางบัญชี	รพ.สต.
1. เมื่อให้บริการผู้ป่วยบุคคลที่มีปัญหาสถานะและสิทธิ		
เมื่อผู้ป่วยนอกบุคคลที่มีปัญหาสถานะและสิทธิในเครือข่ายมารับบริการ หมายเหตุ เนื่องจากไม่มีผังบัญชีรายได้ค่ารักษาบุคคลที่มีปัญหาสถานะและสิทธิในเครือข่าย จึงให้ใช้ผังบัญชี รายได้ค่ารักษาอื่น-หน่วยงานภายนอกโดยอนุโลม	ใบสั่งยา/ใบสรุปค่ารักษาพยาบาล	Dr ลูกหนี้ค่ารักษา-หน่วยงานภาครัฐอื่น 1102050101.106 Cr รายได้ค่ารักษาอื่น-หน่วยงานภายนอก 4301020104.101
เมื่อบุคคลที่มีปัญหาสถานะและสิทธิ OPD นอก CUP ต่างจังหวัด มารับบริการ	ใบสั่งยา/ใบสรุปค่ารักษาพยาบาล	Dr เงินสด 1101010101.101 Cr รายได้ค่ารักษาชำระเงิน OPD 4301020104.106
ผู้ป่วยค่ารักษาพยาบาลบุคคลที่มีปัญหาสถานะและสิทธิ OPD นอก CUP ต่างจังหวัด มารับบริการที่สถานพยาบาลและไม่สามารถชำระเงินได้	ใบสำคัญการลงบัญชี	Dr ค่าใช้จ่ายด้านสังคมสงเคราะห์ 5104030299.101 Cr รายได้ค่ารักษาชำระเงิน OPD 4301020104.106
2. กรณีได้รับชำระหนี้ค่ารักษาพยาบาลจากแม่ข่าย		
2.1 กรณีได้รับเงินค่ารักษาพยาบาลตามจริง		
เมื่อได้รับเงินชำระหนี้ลูกหนี้ค่ารักษาบุคคลที่มีปัญหาสถานะและสิทธิจากแม่ข่าย	หนังสือแจ้งการโอนเงิน	Dr เงินสด/เงินฝากธนาคาร-นอกงบประมาณ ออมทรัพย์ 1101010101.101/1101030102.101 Cr ลูกหนี้ค่ารักษา-หน่วยงานภาครัฐอื่น 1102050101.106
กรณีบันทึกลูกหนี้ค่ารักษาบุคคลที่มีปัญหาสถานะและสิทธิผิดประเภท		
ปรับปรุงกลับรายการที่ได้บันทึกลูกหนี้ไว้เดิม	ใบสำคัญการลงบัญชี	Dr รายได้ค่ารักษาอื่น-หน่วยงานภายนอก 4301020104.101 Cr ลูกหนี้ค่ารักษา-หน่วยงานภาครัฐอื่น 1102050101.106 Dr ลูกหนี้ค่ารักษา (ตามประเภท) Cr รายได้ค่ารักษาพยาบาล (ตามประเภท)
2.2 กรณีข้อตกลงเหมาจ่ายในจังหวัด		
2.2.1 ได้รับเงินเหมาจ่าย มากกว่า ลูกหนี้ค่ารักษาบุคคลที่มีปัญหาสถานะและสิทธิ		
เมื่อได้รับชำระหนี้ค่ารักษาพยาบาลจากแม่ข่าย	หนังสือแจ้งการโอนเงิน ใบเสร็จรับเงิน	Dr เงินฝากธนาคาร-นอกงบประมาณ ออมทรัพย์ 1101030102.101 Cr ลูกหนี้ค่ารักษา-หน่วยงานภาครัฐอื่น 1102050101.106 Cr รายได้ค่ารักษาอื่น-หน่วยงานภายนอก 4301020104.101

กิจกรรม	เอกสารทางบัญชี	รพ.สต.
2.2.3 ได้รับเงินแบบเหมาจ่าย น้อยกว่า ลูกหนี้ค่ารักษาบุคคลที่มีปัญหาสถานะและสิทธิ		
สิ้นเดือน ดำเนินการปรับปรุงหนี้สูญ ๆ เท่ากับมูลค่าลูกหนี้ที่ไม่ได้รับเงินตามข้อตกลง (ลูกหนี้ค่ารักษาพยาบาลจะคงเหลือเท่ากับที่คาดว่าจะได้รับเงินจริง) หมายเหตุ เนื่องจากไม่มีฝั่งบัญชีส่วนต่างค่ารักษา-หน่วยงานภาครัฐอื่น จึงให้ใช้ฝั่งบัญชี หนี้สูญ-ลูกหนี้ค่ารักษา-หน่วยงานภาครัฐอื่นโดยอนุโลม	ใบสำคัญการลงบัญชี	Dr หนี้สูญ-ลูกหนี้ค่ารักษา-หน่วยงานภาครัฐอื่น 5108010101.106 Cr ลูกหนี้ค่ารักษา-หน่วยงานภาครัฐอื่น 1102050101.106
เมื่อได้รับชำระหนี้ค่ารักษาพยาบาลจากแม่ชาย	หนังสือแจ้งการโอนเงิน ใบเสร็จรับเงิน	Dr เงินสด/เงินฝากธนาคาร-นอกรงบประมาณ ออมทรัพย์ 1101010101.101/1101030102.101 Cr ลูกหนี้ค่ารักษา-หน่วยงานภาครัฐอื่น 1102050101.106
3 กรณีมีการเรียกเก็บ (เฉพาะผู้ป่วยบุคคลที่มีปัญหาสถานะและสิทธิ- OPD นอก CUP ในจังหวัด)		
กรณีผู้ป่วยบุคคลที่มีปัญหาสถานะและสิทธิ OPD นอก CUP ในจังหวัดมารับบริการที่โรงพยาบาลส่งเสริมสุขภาพตำบล สิ้นเดือนทำรายงานเสนอแม่ชายเพื่อเรียกเก็บแทน	ใบสั่งยา/ใบสรุปรายงานการให้บริการ (ทำทะเบียนคุมรายCUP)	Dr ลูกหนี้ค่ารักษา-บุคคลที่มีปัญหาสถานะและสิทธิ OPD นอก CUPในจังหวัด 1102050101.701 Cr รายได้ค่ารักษาบุคคลที่มีปัญหาสถานะและสิทธิ OPD นอก CUP ในจังหวัด 4301020106.701
กรณีลูกหนี้มากกว่าเงินที่ได้รับชำระ สิ้นเดือน ดำเนินการปรับปรุงส่วนต่างค่ารักษาที่สูงกว่าฯ ข้อตกลง (ลูกหนี้ค่ารักษาพยาบาลจะคงเหลือเท่ากับที่ได้รับเงินจริง)	ใบสำคัญการลงบัญชี	Dr ส่วนต่างค่ารักษา พยาบาลที่สูงกว่าข้อตกลงในการตามจ่าย OPD บุคคลที่มีปัญหาสถานะและสิทธิ 4301020106.704 Cr ลูกหนี้ค่ารักษา-บุคคลที่มีปัญหาสถานะและสิทธิ OPD นอก CUPในจังหวัด 1102050101.701
เมื่อได้รับชำระหนี้ค่ารักษาพยาบาล	หนังสือแจ้งการโอนเงิน ใบเสร็จรับเงิน	Dr เงินฝากธนาคาร-นอกรงบประมาณ ออมทรัพย์ 1101030102.101 Cr ลูกหนี้ค่ารักษา-บุคคลที่มีปัญหาสถานะและสิทธิ OPD นอก CUPในจังหวัด 1102050101.701
กรณีลูกหนี้น้อยกว่าเงินที่ได้รับ ให้บันทึกรายการเมื่อได้รับชำระหนี้ค่ารักษาพยาบาล ส่วนที่ได้รับเกินให้บันทึกเข้าเป็นรายได้ค่ารักษาอื่น-หน่วยงานภายนอก	หนังสือแจ้งการโอนเงิน ใบเสร็จรับเงิน	Dr เงินฝากธนาคาร-นอกรงบประมาณ ออมทรัพย์ 1101030102.101 Cr ลูกหนี้ค่ารักษา-บุคคลที่มีปัญหาสถานะและสิทธิ OPD นอก CUPในจังหวัด 1102050101.701 Cr รายได้ค่ารักษาอื่น-หน่วยงานภายนอก 4301020104.101
4. กรณีจังหวัดไม่มีข้อตกลงในการจ่ายชำระหนี้ค่ารักษาพยาบาลบุคคลที่มีปัญหาสถานะและสิทธิภายในเครือข่าย		
ปรับปรุงลูกหนี้ค่ารักษาพยาบาลบุคคลที่มีปัญหาสถานะและสิทธิ เข้าบัญชีหนี้สูญ-ลูกหนี้ค่ารักษา-หน่วยงานภาครัฐอื่น ทุกสิ้นเดือน	ใบสำคัญการลงบัญชี	Dr หนี้สูญ-ลูกหนี้ค่ารักษา-หน่วยงานภาครัฐอื่น 5108010101.106 Cr ลูกหนี้ค่ารักษา-หน่วยงานภาครัฐอื่น 1102050101.106

กรอบการบันทึกบัญชีระบบเกณฑ์คงค้าง โรงพยาบาลส่งเสริมสุขภาพตำบล
ประเภท ค่ารักษาพยาบาล OPD Non UC
ได้แก่อัตราราชการ สิทธิข้าราชการส่วนท้องถิ่น ชำระเงิน พรบ.รถ

กิจกรรม	เอกสารทางบัญชี	รพ.สต.
1.หน่วยบริการให้บริการรักษาพยาบาล พยาบาล OPD Non UC (กรณีได้รับ เงิน)	ใบสั่งยา/สำเนา ใบเสร็จรับเงิน	Dr เงินสด 1101010101.101 Cr รายได้ค่ารักษาชำระเงิน OPD 4301020104.106
2.หน่วยบริการให้บริการรักษาพยาบาล ผู้ป่วย OPD (กรณีให้การสงเคราะห์ทุก สิทธิ)	ใบสั่งยา	Dr ค่าใช้จ่ายด้านสังคมสงเคราะห์ 5104030299.101 Cr รายได้ค่ารักษาชำระเงิน OPD 4301020104.106
3. หน่วยบริการให้บริการ รักษาพยาบาลพยาบาลผู้ป่วย OPD Non UC (กรณีรอรับชำระ)	ใบสั่งยา/ใบสรุปค่า รักษาพยาบาล	Dr ลูกหนี้ค่ารักษาชำระเงิน OPD 1102050102.106 Cr รายได้ค่ารักษาชำระเงิน OPD 4301020104.106
4. เมื่อได้รับชำระเงินค่ารักษาพยาบาล OPD Non UC	สำเนาใบเสร็จรับเงิน	Dr เงินสด 1101010101.101 Cr. ลูกหนี้ค่ารักษาชำระเงิน OPD 1102050102.106
5. สิ้นเดือนตัดลูกหนี้ค่ารักษาพยาบาล OPD Non UC (ให้ดูหลักเกณฑ์การตัด หนี้สูญ)	หลักฐานการอนุมัติ	Dr หนี้สูญ-ลูกหนี้ค่ารักษา-ชำระเงิน OPD 5108010101.114 Cr ลูกหนี้ค่ารักษาชำระเงิน OPD 1102050102.106
6.หากภายในปีงบประมาณ มีผู้ป่วยมา ชำระเงินภายหลังจากที่หน่วยบริการได้ ตัดหนี้สูญลูกหนี้ค่ารักษาพยาบาล OPD Non UC ไปเรียบร้อยแล้ว	สำเนาใบเสร็จรับเงิน	Dr เงินสด 1101010101.101 Cr. หนี้สูญ-ลูกหนี้ค่ารักษา-ชำระเงิน OPD 5108010101.114

**กรอบการบันทึกบัญชีระบบเกณฑ์คงค้าง โรงพยาบาลส่งเสริมสุขภาพตำบล
ประเภท เงินงบประมาณ**

กิจกรรม	เอกสารทางบัญชี	การบันทึกบัญชี
1. กรณีเบิกจ่ายตรงกรมบัญชีกลาง		
<p>รพ.สต.รับรายงานรายจ่ายหมวดเงินเดือนจ่ายตรงจาก สสจ./สสอ. (ยอดเบิกเต็มตาม จ.18 โดยไม่หักค่าใช้จ่าย)</p> <p>หมายเหตุ 1.หน่วยงานแต่ละแห่งบันทึกรายได้ และค่าใช้จ่าย ประจำเดือนเฉพาะของหน่วยงานตนเอง จังหวัดแจ้งรายละเอียดแยกหน่วยงาน 2.เงินรับฝากอื่น (หนี้นุคคลที่สาม) สำนักงานสาธารณสุขจังหวัดบันทึกบัญชีภาพรวมทั้งจังหวัด รายการนี้จะไม่มีกรบันทึกที่หน่วยงานย่อย</p>	<p>รายละเอียดและเอกสารหลักฐานสรุปการเบิกจ่ายตรง ที่การเงิน รับรอง และหนังสือการโอนเงินจ่ายตรงเงินเดือนแล้วจากส่วนกลาง</p>	<p>Dr เงินเดือนข้าราชการ(บริการ)/เงินเพิ่มพิเศษ สำหรับการสู้รบ พ.ส.ร. (บริการ)/ค่าจ้างประจำ (บริการ)/เงินประจำตำแหน่งอื่น(บริการ)/ (ตามประเภท)</p> <p style="text-align: center;">5101010101.101,103/5101010113.101 5101010103.102,105</p> <p>Cr รายได้งบประมาณงบบุคลากร UC</p> <p style="text-align: center;">4307010103.201</p>
		<p>Dr เงินชดเชยสมาชิก กบข./เงินสมทบ กบข./เงินสมทบ กสจ.</p> <p style="text-align: center;">5101020103.101/5101020104.101/ 5101020105.101</p> <p>Cr รายได้งบประมาณงบบกลาง</p> <p style="text-align: center;">4307010108.101</p>
<p>รับรายละเอียดและเอกสารสรุปการเบิกจ่ายเงินเดือนเต็มขึ้น จากงานการเงิน</p>	<p>รายละเอียดและเอกสารหลักฐานสรุปการเบิกจ่ายตรง ที่การเงินรับรอง และหนังสือแจ้งการโอนเงินจ่ายตรงเงินเดือนแล้วจากส่วนกลาง</p>	<p>Dr เงินตอบแทนพิเศษของข้าราชการผู้ได้รับเงินเดือนถึงขั้นสูงสุดของอันดับ(บริการ)</p> <p style="text-align: center;">5101010109.101</p> <p>Dr เงินตอบแทนพิเศษของลูกจ้างประจำผู้ได้รับค่าจ้างถึงขั้นสูงสุดของตำแหน่ง(บริการ)</p> <p style="text-align: center;">5101010109.103</p> <p>Cr รายได้งบประมาณดำเนินการ</p> <p style="text-align: center;">4307010105.101</p>
2. กรณีสำนักงานสาธารณสุขอำเภอเบิกเงินงบประมาณให้ รพ.สต.		
<p>สสจ.จ่ายเงินเดือนพนักงานราชการให้ รพ.สต. ตามใบเบิกแบบ 4244 ที่ สสอ.วางเบิกมาที่สสจ.</p>	<p>หลักฐานการจ่ายเงิน</p>	<p>Dr เงินเดือนพนักงานราชการ (บริการ)</p> <p style="text-align: center;">5101010115.101</p> <p>Dr เงินตอบแทนรายเดือนสำหรับพนักงานราชการ(บริการ)</p> <p style="text-align: center;">5101010116.105</p> <p>Cr รายได้งบประมาณงบบุคลากร UC</p> <p style="text-align: center;">4307010103.201</p>
<p>จ่ายเงินสมทบกองทุนประกันสังคม ส่วนของนายจ้าง ให้ รพ.สต</p>	<p>หลักฐานการจ่ายเงิน</p>	<p>Dr เงินสมทบกองทุนประกันสังคมส่วนของนายจ้าง</p> <p style="text-align: center;">5101020106.301</p> <p>Cr รายได้อื่น-เงินงบประมาณงบบดำเนินการรับโอนจาก สสจ./รพศ./รพท./รพช. /รพ.สต.</p> <p style="text-align: center;">4313010199.119</p>

กิจกรรม	เอกสารทางบัญชี	รพ.สต.
สสจ.จ่ายเงินสวัสดิการค่า รักษาพยาบาล การศึกษาบุตรให้ รพ. สต. ตามใบเบิกแบบ 4224 ที่ สสจ.วาง เบิกมาที่ สสจ.	หลักฐานการจ่ายเงิน	Dr ค่าใช้จ่ายสวัสดิการ (ตามประเภท) 5101030101.101/ 5101030205.101/ 5101030207.101/ 5101030208.101 Cr รายได้อื่น-เงินงบประมาณงบกลางรับโอน จาก สสจ./รพศ./รพท./รพช. /รพ.สต. 4313010199.122
สสจ.จ่ายเงินงบประมาณงบดำเนินงาน ให้ตามใบเบิกแบบ 4224 ที่ สสจ.วาง เบิกมาที่ สสจ.	หลักฐานการจ่ายเงิน	Dr ค่าใช้จ่าย (ตามประเภท) Cr รายได้อื่น-เงินงบประมาณงบดำเนินงานรับ โอนจาก สสจ./รพศ./รพท./รพช. / รพ.สต. 4313010199.119
สสจ. โอนสินทรัพย์ไม่หมุนเวียนที่จ่าย จากเงินงบประมาณให้ รพ.สต	หนังสือแจ้งการโอน สินทรัพย์ไม่หมุนเวียน	Dr สินทรัพย์ไม่หมุนเวียน (ตามประเภท) Cr รายได้อื่น-เงินงบประมาณงบลงทุนรับโอน จาก สสจ./รพศ. /รพท./รพช. /รพ.สต 4313010199.118

กรอบการบันทึกบัญชีระบบเกณฑ์คงค้าง โรงพยาบาลส่งเสริมสุขภาพตำบล
ประเภท การซื้อ หรือการจ้าง

กิจกรรม	เอกสารทางบัญชี	การบันทึกบัญชี
การซื้อ/จ้าง/การใช้วัสดุ		
การซื้อวัสดุ/จ้าง เมื่อกรรมการได้ตรวจรับวัสดุ/การจ้างถูกต้องครบถ้วนลงทะเบียนคุมพัสดุและได้รับแจ้งหนี้จากผู้ขาย	ใบสำคัญการลงบัญชี ใบอนุมัติ ใบสั่งซื้อ ใบส่งของ/ ใบตรวจรับ	Dr วัสดุ (ตามประเภท) 1105010105.101- 116 Dr ค่าจ้างเหมา (ตามประเภท) 5104010107.110-113 Cr เจ้าหนี้ (ตามประเภท) 2101020199.134- 139
เมื่อชำระเงินให้ผู้ขาย	ใบสำคัญการลงบัญชี ใบเสร็จรับเงิน บุคคลภายนอก สำเนาใบรับรองการหักภาษี ณ ที่จ่าย	Dr เจ้าหนี้ (ตามประเภท) Cr เงินฝากธนาคาร-นอกงบประมาณ ออมทรัพย์ 1101030102.101 Cr ภาษีเงินได้หัก ณ ที่จ่าย 2111020199.107
เมื่อเบิกวัสดุไปใช้ ไม่ต้องบันทึกรายการทางบัญชี แต่ให้บันทึกควบคุมไว้ในทะเบียนคุมพัสดุ	ใบเบิกวัสดุ	ไม่บันทึกบัญชี
การนำส่งภาษี หัก ณ ที่จ่าย		
เมื่อจ่ายเงินเพื่อนำส่งภาษี	ใบสำคัญการลงบัญชี ใบเสร็จรับเงิน	Dr ภาษีเงินได้หัก ณ ที่จ่าย 2111020199.107 Cr เงินฝากธนาคาร-นอกงบประมาณ ออมทรัพย์ 1101030102.101

**กรอบการบันทึกบัญชีระบบเกณฑ์คงค้าง โรงพยาบาลส่งเสริมสุขภาพตำบล
ประเภท ที่ดิน**

กิจกรรม	เอกสารทางบัญชี	การบันทึกบัญชี
กรณีที่ดินได้มาจากการซื้อ		
เมื่อซื้อที่ดินโดยเบิกจ่ายจากเงินนอกงบประมาณ	หลักฐานการจ่ายเงิน	Dr ที่ดิน-Interface 1204030101.101 Cr เงินฝากธนาคาร-นอกงบประมาณ ออมทรัพย์ 1101030102.101
โอนที่ดินให้กรมธนารักษ์	หนังสือแจ้งการโอน	Dr โอนสินทรัพย์ให้หน่วยงานของรัฐ 5211010101.000 Cr ที่ดิน-Interface 1204030101.101
กรณีที่ดินได้มาจากการรับบริจาค		
เมื่อได้รับบริจาคที่ดิน	ใบสำคัญการลงบัญชี	Dr ที่ดิน-Interface 1204030101.101 Cr รายได้จากการรับบริจาค 4302030101.101
โอนที่ดินให้กรมธนารักษ์	หนังสือแจ้งการโอน	Dr โอนสินทรัพย์ให้หน่วยงานของรัฐ 5211010101.000 Cr ที่ดิน-Interface 1204030101.101

**กรอบการบันทึกบัญชีระบบเกณฑ์คงค้าง โรงพยาบาลส่งเสริมสุขภาพตำบล
ประเภท การรับบริจาค**

กิจกรรม	เอกสารทางบัญชี	การบันทึกบัญชี
1.การรับบริจาคสินทรัพย์ไม่หมุนเวียน		
กรณีรับบริจาคครุภัณฑ์และอุปกรณ์ อาคาร รวมทั้งรับบริจาคครุภัณฑ์จาก โครงการเงินกู้ “(มูลค่าตั้งแต่ 5,000 บาทขึ้นไป)”	ใบสำคัญการลงบัญชี ใบแจ้งความประสงค์ บริจาคสินทรัพย์	Dr สินทรัพย์ไม่หมุนเวียน (ตามประเภท) Cr รายได้จากการรับบริจาค 4302030101.101
2.การรับบริจาคสินทรัพย์หมุนเวียน		
กรณีรับบริจาคยา เวชภัณฑ์มีใช้ยา วัสดุอื่น ๆ รับเป็นวัสดุก่อน สิ้นเดือน ปรับปรุงวัสดุใช้ไป	ใบสำคัญการลงบัญชี	Dr วัสดุ (ตามประเภท) Cr รายได้จากการรับบริจาค 4302030101.101 Dr วัสดุใช้ไป (ตามประเภท) Cr วัสดุ (ตามประเภท)
กรณีรับบริจาคครุภัณฑ์ที่มีมูลค่าต่ำกว่า 5,000 บาท	ใบสำคัญการลงบัญชี	Dr ค่าครุภัณฑ์มูลค่าต่ำกว่าเกณฑ์ 5104030206.101 Cr รายได้จากการรับบริจาค 4302030101.101
3.การรับเงินบริจาคที่มีวัตถุประสงค์		
การรับบริจาคเงินสดที่มีวัตถุประสงค์ เฉพาะเพื่อการซื้อวัสดุ	ใบสำคัญการลงบัญชี ใบแจ้งความประสงค์ บริจาคสินทรัพย์	Dr เงินฝากธนาคาร-นอกงบประมาณที่มี วัตถุประสงค์เฉพาะ ออมทรัพย์ 1101030102.103 Cr รายได้จากเงินบริจาคการรับรู้ 2213010101.101
3.1 ซื้อวัสดุ เช่น ยา, เวชภัณฑ์ยาด้วย เงินที่มีวัตถุประสงค์ รับเป็นวัสดุก่อน ปรับปรุงรายการรับรู้	ใบสำคัญการลงบัญชี ใบแจ้งความประสงค์ บริจาคสินทรัพย์	Dr วัสดุ (ตามประเภท) Cr เจ้าหนี้ (ตามประเภท) Dr รายได้จากเงินบริจาคการรับรู้ 2213010101.101 Cr รายได้จากการรับบริจาค 4302030101.101
สิ้นเดือนปรับปรุงวัสดุใช้ไป	ใบสำคัญการลงบัญชี	Dr วัสดุใช้ไป (ตามประเภท) Cr วัสดุ (ตามประเภท)
เมื่อจ่ายเงินชำระหนี้	หลักฐานการจ่ายเงิน	Dr เจ้าหนี้ (ตามประเภท) Cr เงินฝากธนาคาร-นอกงบประมาณที่มี วัตถุประสงค์เฉพาะ ออมทรัพย์ 1101030102.103 Cr ภาษีเงินได้หัก ณ ที่จ่าย 2111020199.107

กิจกรรม	เอกสารทางบัญชี	การบันทึกบัญชี
3.2 ชื่อสินทรัพย์ไม่หมุนเวียนด้วยเงินที่มีวัตถุประสงค์ ปรับปรุงรายการรอรับรู้	ใบสำคัญการลงบัญชี ใบแจ้งความประสงค์ บริจาคสินทรัพย์	Dr สินทรัพย์ไม่หมุนเวียน(ตามประเภท) Cr เจ้าหนี้ (ตามประเภท) Dr รายได้จากเงินบริจาครอการรับรู้ 2213010101.101 Cr รายได้จากการรับบริจาค 4302030101.101
เมื่อจ่ายเงินชำระหนี้	หลักฐานการจ่ายเงิน	Dr เจ้าหนี้ (ตามประเภท) Cr เงินฝากธนาคาร-นอกงบประมาณที่มี วัตถุประสงค์เฉพาะ ออมทรัพย์ 1101030102.103 Cr ภาษีเงินได้หัก ณ ที่จ่าย 2111020199.107
นำส่งภาษีหัก ณ ที่จ่าย	ใบเสร็จรับเงินของ กรมสรรพากร	Dr ภาษีเงินได้หัก ณ ที่จ่าย 2111020199.107 Cr เงินฝากธนาคาร-นอกงบประมาณที่มี วัตถุประสงค์เฉพาะ ออมทรัพย์ 1101030102.103
สิ้นเดือน บันทึกค่าเสื่อมราคาของสินทรัพย์ไม่ หมุนเวียน	ใบสำคัญการลงบัญชี	Dr ค่าเสื่อมราคา (ตามประเภท) Cr ค่าเสื่อมราคาสะสม (ตามประเภท)
4.กรณีที่ได้รับเงินบริจาคโดยมีข้อจำกัด ให้ใช้ได้เฉพาะดอกผลที่เกิดจากเงินต้น		
เมื่อได้รับเงินบริจาคโดยมีข้อจำกัดให้ ใช้ได้เฉพาะดอกผลที่เกิดจากเงินต้น	ใบสำคัญการลงบัญชี ใบแจ้งความประสงค์ บริจาคสินทรัพย์	Dr เงินฝากธนาคาร-นอกงบประมาณที่มี วัตถุประสงค์เฉพาะ ออมทรัพย์ 1101030102.103 Cr ทุน-คงยอดเงินต้น 3105010103.101
เมื่อมีดอกเบี่ยเกิดขึ้นให้บันทึกบัญชี ดอกเบี่ยรับและปรับปรุงดอกเบี่ยรับเข้า เงินบำรุงของหน่วยบริการ	ใบสำคัญการลงบัญชี ใบแจ้งความประสงค์ บริจาคสินทรัพย์ สำเนาบัญชีเงินฝาก ธนาคาร	Dr เงินฝากธนาคาร-นอกงบประมาณที่มี วัตถุประสงค์เฉพาะ ออมทรัพย์ 1101030102.103 Cr ดอกเบี่ยรับจากเงินฝากธนาคาร 4303010101.101 Dr เงินฝากธนาคาร-นอกงบประมาณ ออมทรัพย์ 1101030102.101 Cr เงินฝากธนาคาร-นอกงบประมาณที่มี วัตถุประสงค์เฉพาะ ออมทรัพย์ 1101030102.103

**กรอบการบันทึกบัญชีระบบเกณฑ์คงค้าง โรงพยาบาลส่งเสริมสุขภาพตำบล
ประเภท สิ้นทรัพย์**

กิจกรรม	เอกสารทางบัญชี	การบันทึกบัญชี
เมื่อซื้อสินทรัพย์ถาวรหรือการก่อสร้างอาคารหรือสิ่งปลูกสร้างที่มีการจ่ายเงินงวดเดียว โดยกรรมการได้ตรวจรับถูกต้อง ครบถ้วน และเจ้าหน้าที่ได้บันทึกทะเบียนสินทรัพย์ และได้รับการแจ้งหนี้จากผู้ขายแล้ว	ใบสำคัญการลงบัญชี เอกสารการจัดซื้อ/จ้าง - ใบแจ้งหนี้ - ใบส่งของ - ใบตรวจรับ	Dr สินทรัพย์ไม่หมุนเวียน (ตามประเภท) Cr เจ้าหนี้ - ครูภัณฑ์ 2101020199.139
เมื่อจ่ายเงินชำระหนี้	หลักฐานการจ่ายเงิน	Dr เจ้าหนี้ - ครูภัณฑ์ 2101020199.139 Cr เงินฝากธนาคาร-นอกงบประมาณ ออมทรัพย์ 1101030102.101 Cr ภาษีเงินได้หัก ณ ที่จ่าย 2111020199.107
นำส่งภาษีหัก ณ ที่จ่าย	ใบเสร็จรับเงินของกรมสรรพากร	Dr ภาษีเงินได้หัก ณ ที่จ่าย 2111020199.107 Cr เงินฝากธนาคาร-นอกงบประมาณ ออมทรัพย์ 1101030102.101
<u>สิ้นเดือน</u> บันทึกค่าเสื่อมราคาของสินทรัพย์ไม่หมุนเวียน	ใบสำคัญการลงบัญชี	Dr ค่าเสื่อมราคา (ตามประเภท) Cr ค่าเสื่อมราคาสะสม (ตามประเภท)

**กรอบการบันทึกบัญชีระบบเกณฑ์คงค้าง โรงพยาบาลส่งเสริมสุขภาพตำบล
ประเภท การขายสินทรัพย์ถาวร/การจำหน่ายสินทรัพย์ถาวร**

กิจกรรม	เอกสารทางบัญชี	การบันทึกบัญชี
กรณีโอนตัดจำหน่ายสินทรัพย์ที่หมดอายุการใช้งานแล้ว	ใบอนุมัติดำเนินการ	Dr ค่าเสื่อมราคาสะสม-สินทรัพย์ (ตามประเภท) Dr ค่าจำหน่าย-สินทรัพย์ (ตามประเภท) Cr สินทรัพย์ (ตามประเภท)
กรณีขายสินทรัพย์ที่ซื้อมาโดยเงินงบประมาณที่หมดอายุการใช้งานแล้ว นำเงินที่ขายสินทรัพย์ เป็นรายได้แผ่นดิน	ใบอนุมัติดำเนินการ ใบส่งมอบสินทรัพย์ สำเนาใบเสร็จรับเงิน	Dr ค่าเสื่อมราคาสะสม-สินทรัพย์(ตามประเภท) Dr ค่าจำหน่าย-สินทรัพย์ (ตามประเภท) Cr สินทรัพย์ (ตามประเภท) Dr เงินสด/เงินฝากธนาคาร-นอกงบประมาณ ออมทรัพย์ 1101010101.101/1101030102.101 Cr เงินรับฝากรายได้แผ่นดินอื่น 2111020199.103
รพ.สต. โอนเงินรับฝากประเภทรายได้แผ่นดินให้กับ สสจ.เพื่อนำส่งคลัง เป็นเงินรายได้แผ่นดิน	หนังสือโอนเงิน	Dr เงินรับฝากรายได้แผ่นดินอื่น 2111020199.103 Cr เงินสด/เงินฝากธนาคาร-นอกงบประมาณ ออมทรัพย์ 1101010101.101/1101030102.101
กรณีขายสินทรัพย์ถาวรที่ได้มาโดยใช้เงินนอกงบประมาณซื้อและหมดอายุการใช้งานแล้ว	สำเนาใบเสร็จรับเงิน ใบส่งมอบสินทรัพย์ ใบอนุมัติดำเนินการ	Dr ค่าเสื่อมราคาสะสม-สินทรัพย์ (ตามประเภท) Dr ค่าจำหน่าย-สินทรัพย์ (ตามประเภท) Cr สินทรัพย์ (ตามประเภท) Dr เงินสด/เงินฝากธนาคาร-นอกงบประมาณ ออมทรัพย์ 1101010101.101/1101030102.101 Cr รายรับจากการขายครุภัณฑ์ 4306010110.101 Cr รายรับจากการขายอาคารและสิ่งปลูกสร้าง 4306010104.101

**กรอบการบันทึกบัญชีระบบเกณฑ์คงค้าง โรงพยาบาลส่งเสริมสุขภาพตำบล
ประเภท ลูกหนี้เงินนอกงบประมาณ**

กิจกรรม	เอกสารทางบัญชี	การบันทึกบัญชี
เมื่อจ่ายเงินให้ข้าราชการ/ลูกจ้างยืมไปปฏิบัติราชการหรือเดินทางไปราชการ	ใบสำคัญการลงบัญชี สัญญาการยืมเงิน	Dr ลูกหนี้เงินยืม-เงินบำรุง/เงินประกันสุขภาพ ถัวหน้า 1102010102.101/ 1102010102.201 Cr เงินฝากธนาคาร-นอกงบประมาณ ออม ทรัพย์ 1101030102.101
เมื่อลูกหนี้ส่งใช้ใบสำคัญและเงินเหลือจ่าย	ใบสำคัญการลงบัญชี ใบรับใบสำคัญ สำเนาใบเสร็จรับเงิน	Dr ค่าใช้จ่าย (ระบุประเภท) Dr เงินสด 1101010101.101 Cr ลูกหนี้เงินยืม-เงินบำรุง/เงินประกันสุขภาพ ถัวหน้า 1102010102.101/ 1102010102.201

กรอบการบันทึกบัญชีระบบเกณฑ์คงค้าง โรงพยาบาลส่งเสริมสุขภาพตำบล
ประเภท การจ่ายค่าใช้จ่าย

กิจกรรม	เอกสารทางบัญชี	การบันทึกบัญชี
ค่าใช้จ่ายที่เกิดขึ้นในเดือน		
จ่ายค่าจ้างชั่วคราว (บริการ)	หลักฐานการจ่ายเงิน	Dr ค่าจ้างชั่วคราว(บริการ) 5101010113.103 Cr เงินฝากธนาคาร-นอกงบประมาณ ออมทรัพย์ 1101030102.101 Cr เงินสมทบประกันสังคมส่วนของลูกจ้าง 2111020199.302
จ่ายค่าจ้างพนักงานกระทรวงสาธารณสุข(บริการ)	หลักฐานการจ่ายเงิน	Dr ค่าจ้างพนักงานกระทรวงสาธารณสุข(บริการ) 5101010113.105 Cr เงินฝากธนาคาร-นอกงบประมาณ ออมทรัพย์ 1101030102.101 Cr เงินสมทบประกันสังคมส่วนของลูกจ้าง 2111020199.302
นำส่งเงินประกันสังคมส่วนของนายจ้างและส่วนของลูกจ้าง	หลักฐานการจ่ายเงิน	Dr เงินสมทบกองทุนประกันสังคมส่วนของนายจ้าง 5101020106.301 Dr เงินสมทบประกันสังคมส่วนของลูกจ้าง 2111020199.302 Cr เงินฝากธนาคาร-นอกงบประมาณ ออมทรัพย์ 1101030102.101
จ่ายค่าจ้างเหมาบุคลากร เพื่อปฏิบัติงานประจำ เช่น เจ้าหน้าที่บันทึกข้อมูล	หลักฐานการจ่ายเงิน	Dr ค่าจ้างเหมาบุคลากร (บริการ) 5101010113.107 Cr เงินฝากธนาคาร-นอกงบประมาณ ออมทรัพย์ 1101030102.101
จ่ายค่าตอบแทนส่งเสริมสุขภาพและเวชปฏิบัติครอบครัว	หลักฐานการจ่ายเงิน	Dr ค่าตอบแทนส่งเสริมสุขภาพและเวชปฏิบัติครอบครัว 5101020114.105 Cr เงินฝากธนาคาร-นอกงบประมาณ ออมทรัพย์ 1101030102.101
จ่ายค่าตอบแทนในการปฏิบัติงานของเจ้าหน้าที่ (ฉบับที่ 5) (บริการ)	หลักฐานการจ่ายเงิน	Dr ค่าตอบแทนในการปฏิบัติงานของเจ้าหน้าที่ (ฉบับที่ 5) (บริการ) 5101020114.110 Cr เงินฝากธนาคาร-นอกงบประมาณ ออมทรัพย์ 1101030102.101

กิจกรรม	เอกสารทางบัญชี	การบันทึกบัญชี
จ่ายค่าสาธารณูปโภค เช่น ค่าไฟฟ้า/ ค่าน้ำประปาและ น้ำบาดาล/ค่า โทรศัพท์/ค่าบริการสื่อสารและ โทรคมนาคม/ค่าไปรษณีย์และขนส่ง	หลักฐานการจ่ายเงิน	Dr ค่าไฟฟ้า/ค่าน้ำประปาและ น้ำบาดาล/ค่า โทรศัพท์/ค่าบริการสื่อสารและโทรคมนาคม/ค่า ไปรษณีย์และขนส่ง 5104020101.101/5104020103.101/ 5104020105.101/5104020106.101/ 5104020107.101 Cr เงินฝากธนาคาร-นอกงบประมาณ ออม ทรัพย์ 1101030102.101
ค่าใช้จ่ายอื่น ๆ		
จ่ายค่าใช้จ่ายด้านการฝึกอบรม-ใน ประเทศ	หลักฐานการจ่ายเงิน	Dr ค่าใช้จ่ายด้านการฝึกอบรม-ในประเทศ 5102010199.101 Cr เงินฝากธนาคาร-นอกงบประมาณ ออม ทรัพย์ 1101030102.101
จ่ายค่าใช้จ่ายด้านการฝึกอบรม- บุคคลภายนอก	หลักฐานการจ่ายเงิน	Dr ค่าใช้จ่ายด้านการฝึกอบรม-บุคคลภายนอก 5102030199.101 Cr เงินฝากธนาคาร-นอกงบประมาณ ออม ทรัพย์ 1101030102.101
จ่ายค่าใช้จ่ายเดินทางไปราชการ	หลักฐานการจ่ายเงิน	Dr ค่าเบี้ยเลี้ยง-ในประเทศ 5103010102.101 Dr ค่าที่พัก-ในประเทศ 5103010103.101 Dr ค่าใช้จ่ายเดินทางอื่น -ในประเทศ 5103010199.101 Cr เงินฝากธนาคาร-นอกงบประมาณ ออม ทรัพย์ 1101030102.101
จ่ายค่าซ่อมแซมต่าง ๆ เช่น ค่า ซ่อมแซมอาคารและสิ่งปลูกสร้าง, ค่า ซ่อมแซมครุภัณฑ์สำนักงาน เป็นต้น	หลักฐานการจ่ายเงิน	Dr ค่าซ่อมแซม (ตามประเภท) 5104010107.101 – 108 Cr เงินฝากธนาคาร-นอกงบประมาณ ออม ทรัพย์ 1101030102.101
จ่ายค่าจ้างเหมาบำรุงรักษาสวนหย่อม	หลักฐานการจ่ายเงิน	Dr ค่าจ้างเหมาบำรุงรักษาสวนหย่อม 5104010107.110 Cr เงินฝากธนาคาร-นอกงบประมาณ ออม ทรัพย์ 1101030102.101
จ่ายค่าจ้างเหมาทำความสะอาด	หลักฐานการจ่ายเงิน	Dr ค่าจ้างเหมาทำความสะอาด 5104010112.101 Cr เงินฝากธนาคาร-นอกงบประมาณ ออมทรัพย์ 1101030102.101

กิจกรรม	เอกสารทางบัญชี	การบันทึกบัญชี
จ่ายค่าจ้างเหมาซ่อมแซมบ้านพัก	หลักฐานการจ่ายเงิน	Dr ค่าจ้างเหมาซ่อมแซมบ้านพัก 5104010107.113 Cr เงินฝากธนาคาร-นอกงบประมาณ ออม ทรัพย์ 1101030102.101
จ่ายค่าเบี้ยประกันภัย (พรบ.)	หลักฐานการจ่ายเงิน	Dr ค่าเบี้ยประกันภัย 5104030203.101 Cr เงินฝากธนาคาร-นอกงบประมาณ ออม ทรัพย์ 1101030102.101
จ่ายค่าจ้างเหมาต่าง ๆ ที่ได้ผลงานตาม การให้บริการ เช่น การบริการ การแพทย์ทางเลือก	หลักฐานการจ่ายเงิน	Dr ค่าจ้างเหมาบริการอื่น 5104010112.113 Cr เงินฝากธนาคาร-นอกงบประมาณ ออม ทรัพย์ 1101030102.101

**กรอบการบันทึกบัญชีระบบเกณฑ์คงค้าง โรงพยาบาลส่งเสริมสุขภาพตำบล
ประเภท เงิน พ.ต.ส.**

กิจกรรม	เอกสารทางบัญชี	การบันทึกบัญชี
เจ้าหน้าที่ได้รับค่าตอบแทน พ.ต.ส. จาก สสอ. ซึ่งเป็นเงินงบประมาณ	ใบสำคัญการลงบัญชี	Dr ค่าตอบแทนเพิ่มพิเศษสำหรับผู้ปฏิบัติงานด้านสาธารณสุข (พตส.-เงินงบประมาณ) 5101020114.107 Cr รายได้อื่น-เงินงบประมาณงบดำเนินงานรับโอนจาก สสจ./รพศ./รพท./รพช. / รพ.สต. 4313010199.119
จ่ายค่าตอบแทน พ.ต.ส. ด้วยเงินบำรุง	ใบสำคัญการลงบัญชี หลักฐานการจ่ายเงิน	Dr ค่าตอบแทนเพิ่มพิเศษสำหรับผู้ปฏิบัติงานด้านสาธารณสุข (พตส.-เงินนอกงบประมาณ) 5101020114.114 Cr เงินฝากธนาคาร-นอกงบประมาณ ออมทรัพย์ 1101030102.101

**กรอบการบันทึกบัญชีระบบเกณฑ์คงค้าง โรงพยาบาลส่งเสริมสุขภาพตำบล
ประเภท เงินค่าป่วยการ อสม.**

กิจกรรม	เอกสารทางบัญชี	การบันทึกบัญชี
รับเงินค่าป่วยการ อสม.	ใบสำคัญการลงบัญชี	Dr เงินฝากธนาคาร-นอกงบประมาณ ออมทรัพย์ 1101030102.101 Cr เงินรับฝากอื่น (หมุนเวียน) 2111020199.105
จ่ายเงินค่าป่วยการให้ อสม.	ใบสำคัญการลงบัญชี หลักฐานการจ่ายเงิน	Dr เงินรับฝากอื่น (หมุนเวียน) 2111020199.105 Cr เงินฝากธนาคาร-นอกงบประมาณ ออมทรัพย์ 1101030102.101

กรอบการบันทึกบัญชีระบบเกณฑ์คงค้าง โรงพยาบาลส่งเสริมสุขภาพตำบล
ประเภท การปรับปรุงบัญชี ณ สิ้นเดือน

กิจกรรม	เอกสารทางบัญชี	การบันทึกบัญชี
การรับรู้สินค้าและวัสดุที่ใช้ไป		
<p>ตรวจนับยา/เวชภัณฑ์มีไชยา/วัสดุการแพทย์/วัสดุวิทยาศาสตร์และการแพทย์ และวัสดุอื่น คงเหลือ ณ วันสิ้นเดือนเพื่อนำข้อมูลไปคำนวณหามูลค่ายา/เวชภัณฑ์มีไชยา/วัสดุการแพทย์/วัสดุวิทยาศาสตร์และการแพทย์ และวัสดุอื่น ที่ใช้ไประหว่างเดือนตามตัวอย่าง ดังนี้</p> <p style="text-align: center;">มูลค่ายา = มูลค่ายาต้นงวด + มูลค่ารับเข้าระหว่างเดือน - มูลค่ายา ณ วันสิ้นเดือน (มูลค่ายา = จำนวน x ราคา)</p> <p>ใช้วิธีตีราคาสินค้าคงเหลือแบบ FIFO</p>		
ปรับปรุงวัสดุที่ใช้ไป	ใบสำคัญทั่วไป รายงานยอดคงเหลือ	Dr ยาใช้ไป/เวชภัณฑ์มีไชยาใช้ไป/วัสดุการแพทย์ใช้ไป/วัสดุวิทยาศาสตร์และการแพทย์ใช้ไป/วัสดุอื่นใช้ไป Cr ยา/เวชภัณฑ์มีไชยา/วัสดุการแพทย์/วัสดุวิทยาศาสตร์และการแพทย์/วัสดุอื่น
ค่าเสื่อมราคา		
คำนวณค่าเสื่อมราคาสินทรัพย์ตามที่กรมบัญชีกลางกำหนด	ใบสำคัญการลงบัญชี	Dr ค่าเสื่อมสินทรัพย์ไม่หมุนเวียน(ตามประเภท) Cr ค่าเสื่อมราคาสะสมสินทรัพย์ไม่หมุนเวียน(ตามประเภท)
คำนวณค่าตัดจำหน่ายของสินทรัพย์ที่ไม่มีตัวตน เช่น โปรแกรมคอมพิวเตอร์	ใบสำคัญการลงบัญชี	Dr ค่าตัดจำหน่าย (สินทรัพย์ไม่มีตัวตนตามประเภท) Cr ค่าตัดจำหน่ายสะสม (สินทรัพย์ไม่มีตัวตนตามประเภท)
ค่าใช้จ่ายล่วงหน้า		
ปรับปรุงค่าใช้จ่ายล่วงหน้า เมื่อสิ้นงวดบัญชี	ใบสำคัญการลงบัญชี	Dr ค่าใช้จ่ายล่วงหน้า 1106010103.103 Cr ค่าใช้จ่าย (ตามประเภท)
เมื่อเริ่มต้นงวดบัญชีใหม่ ให้กลับรายการ ตามงวดบัญชี	ใบสำคัญการลงบัญชี	Dr ค่าใช้จ่าย (ตามประเภท) Cr ค่าใช้จ่ายล่วงหน้า 1106010103.103
ค่าใช้จ่ายค้างจ่าย		
บันทึกบัญชีค่าใช้จ่ายค้างจ่าย(ถ้ามี)	ใบสำคัญการลงบัญชี	Dr ค่าใช้จ่าย (ตามประเภท) Cr ค่าใช้จ่ายค้างจ่าย (ตามประเภท)
เมื่อจ่ายชำระเงิน	ใบสำคัญการลงบัญชี	Dr ค่าใช้จ่ายค้างจ่าย (ตามประเภท) Cr เงินฝากธนาคาร-นอกงบประมาณ ออมทรัพย์ 1101030102.101

กรอบการบันทึกบัญชีระบบเกณฑ์คงค้าง โรงพยาบาลส่งเสริมสุขภาพตำบล
ประเภท การปรับปรุงบัญชี สิ้นปีงบประมาณ

กิจกรรม	เอกสารทางบัญชี	การบันทึกบัญชี
การปรับปรุงรายได้ค้างรับ		
รับโอนงบข้ามปีงบประมาณที่ได้รับ จัดสรร ให้แม่ข่ายจัดทำรายงานการ จัดสรรงบส่งเสริมและป้องกันโรค (P&P) แจ้งให้ รพ.สต.บันทึกบัญชีตอน สิ้นปีงบประมาณ เพื่อปรับปรุงบัญชี	หนังสือแจ้งจากแม่ข่าย	Dr รายได้ค้างรับอื่น-หน่วยงานภาครัฐ 1102050106.106 Cr รายได้กองทุน P&Pอื่น 4301020105.223
รับโอนงบข้ามปีงบประมาณที่ได้รับ จัดสรร ให้แม่ข่ายจัดทำรายงานการ จัดสรรงบลักษณะงบลงทุน (งบค่าเสื่อม ฯเดิม) แจ้งให้ รพ.สต.บันทึกบัญชีตอน สิ้นปีงบประมาณ เพื่อปรับปรุงบัญชี	หนังสือแจ้งจากแม่ข่าย	Dr รายได้ค้างรับอื่น-หน่วยงานภาครัฐ 1102050106.106 Cr รายได้กองทุน UC (งบลงทุน) 4301020105.211

การทำรายงานการเงิน

ให้นำข้อมูลตามงบทดลอง กระดาษทำการ สมุดบันทึกรายการขึ้นต้น ทะเบียน และบัญชีย่อยที่เกี่ยวข้องไปจัดทำรายงานการเงินประจำวัน รายงานการเงินประจำเดือน และรายงานการเงินประจำปี ดังนี้

1. รายงานประจำวัน

- 1) รายงานเงินคงเหลือประจำวัน เก็บจากบัญชีแยกประเภทเงินสด
- 2) รายงานฐานะเงินสดประจำวัน เก็บจากสมุดรายวันเงินรับ และสมุดรายวันเงินจ่าย

2. รายงานประจำเดือน

- 1) งบพิสูจน์ยอดเงินฝากธนาคาร
- 2) งบทดลอง เก็บจากบัญชีแยกประเภททุกบัญชี
- 3) รายงานรายได้และค่าใช้จ่าย เก็บจากบัญชีแยกประเภทรายได้และค่าใช้จ่าย
- 4) งบกระแสเงินสด วิธีทางตรงเก็บจากสมุดรายวันเงินรับและสมุดรายวันเงินจ่าย
- 5) รายงานรายได้แผ่นดิน เก็บจากบัญชีย่อยรายได้แผ่นดิน และรายได้แผ่นดินนำส่งคลัง
- 6) รายงานรายได้ค่ารักษาพยาบาลแยกตามกลุ่มผู้มารับบริการ เก็บจากสมุดรายวันรายได้
- 7) รายงานฐานะเงินประจำงวด เก็บจากทะเบียนคุมเงินประจำงวด

3. รายงานประจำปี

- 1) งบแสดงฐานะการเงิน เก็บจากบัญชีแยกประเภทสินทรัพย์และหนี้สิน
- 2) งบแสดงผลการดำเนินงาน เก็บจากบัญชีแยกประเภทรายได้ และค่าใช้จ่าย
- 3) งบกระแสเงินสด
 - วิธีทางตรง เก็บจากสมุดรายวันเงินรับ สมุดรายวันเงินจ่าย และเงินฝากธนาคาร
 - วิธีทางอ้อม เก็บจากงบแสดงฐานะการเงิน

โรงพยาบาลส่งเสริมสุขภาพตำบล.....

งบแสดงฐานะการเงิน

ณ วันที่ เดือน..... พ.ศ.

สินทรัพย์	
สินทรัพย์หมุนเวียน	
เงินสดและรายการเทียบเท่าเงินสด	XXXX
ลูกหนี้หมุนเวียนและรายได้ค้างรับ	XXXX
สินค้าและวัสดุคงเหลือ	XXXX
สินทรัพย์หมุนเวียนอื่น	XXXX
รวมสินทรัพย์หมุนเวียน	<u>XXXX</u>
สินทรัพย์ไม่หมุนเวียน	
ที่ดิน	XXXX
อาคาร	XXXX
ครุภัณฑ์	XXXX
สินทรัพย์ไม่มีตัวตน	XXXX
รวมสินทรัพย์ไม่หมุนเวียน	<u>XXXX</u>
รวมสินทรัพย์	<u>XXXX</u>
หนี้สิน	
หนี้สินหมุนเวียน	
เจ้าหนี้อื่น	XXXX
ค่าใช้จ่ายค้างจ่าย	XXXX
รายได้รับล่วงหน้า	XXXX
เงินรับฝากและเงินประกัน	XXXX
รวมหนี้สินหมุนเวียน	<u>XXXX</u>
หนี้สินไม่หมุนเวียน	
หนี้สินระยะยาวอื่น	XXXX
รวมหนี้สินไม่หมุนเวียน	<u>XXXX</u>
รวมหนี้สิน	
ทุน	
ทุน	XXXX
รายได้สูง / (ต่ำ) กว่าค่าใช้จ่ายสะสม	XXXX
รายได้สูง/ (ต่ำ) กว่าค่าใช้จ่ายสุทธิ	XXXX
รวมทุน	<u>XXXX</u>
รวมหนี้สินและทุน	<u>XXXX</u>

โรงพยาบาลส่งเสริมสุขภาพตำบล.....
 งบแสดงผลการดำเนินงาน
 ตั้งแต่วันที่ เดือน..... พ.ศ..... ถึง วันที่ เดือน..... พ.ศ.....

รายได้	
รายได้จากการดำเนินงาน	
รายได้จากการขายสินค้าและบริการของหน่วยงาน	XXXX
รายได้จากการช่วยเหลือ และบริจาคของหน่วยงาน	XXXX
รายได้ดอกเบี้ยของหน่วยงาน	XXXX
รายได้จากการขายสินทรัพย์ของหน่วยงาน	XXXX
รายได้ระหว่างหน่วยงานของหน่วยงานภาครัฐที่ได้รับจากรัฐบาล	XXXX
รายได้อื่น	XXXX
รายได้จากการดำเนินงาน ผลรวม	<u>XXXX</u>
รายได้ ผลรวม	<u>XXXX</u>
ค่าใช้จ่าย	
ค่าใช้จ่ายดำเนินงาน	
ค่าใช้จ่ายบุคลากร	XXXX
ค่าใช้จ่ายด้านการฝึกอบรม	XXXX
ค่าใช้จ่ายในการเดินทาง	XXXX
ค่าใช้จ่าย และค่าสาธารณูปโภค	XXXX
ค่าเสื่อมราคาและค่าตัดจำหน่าย	XXXX
หนี้สูญและหนี้สงสัยจะสูญ	XXXX
ค่าใช้จ่ายดำเนินงาน ผลรวม	<u>XXXX</u>
ค่าใช้จ่ายที่ไม่เกิดจากการดำเนินงาน	
ค่าจำหน่ายจากการขายทรัพย์สิน	XXXX
ค่าใช้จ่ายระหว่างหน่วยงานอื่น	XXXX
ค่าใช้จ่ายที่ไม่เกิดจากการดำเนินงาน ผลรวม	<u>XXXX</u>
ค่าใช้จ่าย ผลรวม	<u>XXXX</u>
รายได้สูง/ (ต่ำ) กว่าค่าใช้จ่ายสุทธิ	XXXX

โรงพยาบาลส่งเสริมสุขภาพตำบล.....

งบแสดงฐานะการเงินเพื่อการบริหาร

ณ วันที่ เดือน..... พ.ศ.

สินทรัพย์

สินทรัพย์หมุนเวียน

เงินสด

เงินฝากสถาบันการเงิน - นอกระบบประมาณ

เงินฝากสถาบันการเงิน - นอกระบบประมาณมีวัตถุประสงค์

รวมเงินสดและรายการเทียบเท่าเงินสด

ลูกหนี้ค่ารักษาพยาบาลUC -สุทธิ

ลูกหนี้ค่ารักษาพยาบาลตามจ่ายUC -สุทธิ

ลูกหนี้ค่ารักษาพยาบาลค่ารักษา UC-P&P เหม่าจ่ายรายหัว -สุทธิ

ลูกหนี้ค่ารักษาพยาบาลประกันสังคม เครือข่าย -สุทธิ

ลูกหนี้ค่ารักษาพยาบาลแรงงานต่างด้าว -สุทธิ

ลูกหนี้ค่ารักษาพยาบาลบุคคลที่มีปัญหาสถานะและสิทธิ - สุทธิ

ลูกหนี้ค่ารักษาพยาบาลอื่นๆ -สุทธิ

รวมลูกหนี้ค่ารักษาพยาบาล

ลูกหนี้เงินยืม

รวมลูกหนี้อื่น

ยาคงเหลือ

เวชภัณฑ์มีใช้ยาและวัสดุการแพทย์คงเหลือ

วัสดุทันตกรรม

วัสดุวิทยาศาสตร์การแพทย์คงเหลือ

วัสดุคงเหลือ

รวมยาและวัสดุคงเหลือ

รายได้ค้างรับ

ค่าใช้จ่ายจ่ายล่วงหน้าอื่นๆ

รวม สินทรัพย์หมุนเวียน

สินทรัพย์ไม่หมุนเวียน

เงินฝากสถาบันการเงิน - งบลงทุน

ที่ดิน อาคารและสิ่งปลูกสร้าง - สุทธิ

ครุภัณฑ์ - สุทธิ

สินทรัพย์ไม่มีตัวตน - สุทธิ

รวม สินทรัพย์ไม่หมุนเวียน

รวม สินทรัพย์

หนี้สิน

หนี้สินหมุนเวียน

เจ้าหนี้การค้าค่ายา

เจ้าหนี้การค้าค่าเวชภัณฑ์มีใช้ยาและวัสดุการแพทย์

เจ้าหนี้การค้าค่าวัสดุวิทยาศาสตร์การแพทย์

เจ้าหนี้การค้าค่าวัสดุอื่นๆ

เจ้าหนี้การค้าอื่น

เจ้าหนี้การค้าค่าครุภัณฑ์

เจ้าหนี้การค้าค่าอาคารและสิ่งปลูกสร้าง

รวมเจ้าหนี้การค้า

เงินกองทุน UC

เงินรับฝากอื่นๆ

ค่าใช้จ่ายค้างจ่าย

รวม หนี้สินหมุนเวียน

หนี้สินไม่หมุนเวียน

รายได้รอการรับรู้

รวม หนี้สินไม่หมุนเวียน

รวม หนี้สิน

ทุน

ทุนตั้งต้น

ยอดสะสมยกมา

รายได้สูง (ต่ำ) กว่าค่าใช้จ่ายงวดปัจจุบัน

รวมทุน

รวม หนี้สินและทุน

โรงพยาบาลส่งเสริมสุขภาพตำบล.....
 งบแสดงฐานะการเงินเพื่อการบริหาร (ต่อ)
 ณ วันที่ เดือน..... พ.ศ.....

หนี้สิน
หนี้สินหมุนเวียน
เจ้าหนี้การค้าค้ำยา
เจ้าหนี้การค้าค่าเวชภัณฑ์มีโซ่ยาและวัสดุการแพทย์
เจ้าหนี้การค้าค่าวัสดุวิทยาศาสตร์การแพทย์
เจ้าหนี้การค้าค่าวัสดุอื่นๆ
เจ้าหนี้การค้าอื่น
เจ้าหนี้การค้าค่าครุภัณฑ์
เจ้าหนี้การค้าค่าอาคารและสิ่งปลูกสร้าง
รวมเจ้าหนี้การค้า
เงินกองทุน UC
เงินรับฝากอื่นๆ
ค่าใช้จ่ายค้างจ่าย
รวม หนี้สินหมุนเวียน
หนี้สินไม่หมุนเวียน
รายได้รอการรับรู้
รวม หนี้สินไม่หมุนเวียน
รวม หนี้สิน
ทุน
ทุนตั้งต้น
ยอดสะสมยกมา
รายได้สูง (ต่ำ) กว่าค่าใช้จ่ายงวดปัจจุบัน
รวมทุน
รวม หนี้สินและทุน

โรงพยาบาลส่งเสริมสุขภาพตำบล.....
 งบแสดงผลการดำเนินงานเพื่อการบริหาร
 ตั้งแต่วันที่ เดือน..... พ.ศ..... ถึง วันที่ เดือน..... พ.ศ.....

รายได้ค่ารักษาพยาบาล/รายได้งบประมาณส่วนบุคคลากร/รายได้กองทุน
รายได้ค่ารักษาพยาบาล UC-OPD เหม่าจ่ายรายหัว
หัก ส่วนต่างค่ารักษาที่สูงกว่าเหม่าจ่ายรายหัว กองทุน UC OPD
รายได้ค่ารักษาพยาบาล UC-OPD เหม่าจ่ายรายหัว สุทธิ
รายได้จากการเรียกเก็บ UC นอกCUP ในจังหวัด ต่างจังหวัด ต่างสังกัด สป.
หัก ส่วนต่างค่ารักษาที่สูงกว่าข้อตกลงในการตามจ่าย OPD UC
บวก ส่วนต่างค่ารักษาที่ต่ำกว่าข้อตกลงในการตามจ่าย OPD UC
รายได้จากการเรียกเก็บ UC สุทธิ
รายได้จากกองทุน UC - OPD
รายได้จากกองทุน UC - P&P เหม่าจ่ายรายหัว
รายได้กองทุน UC P&P อื่น
รายได้กองทุน UC- ตามผลงาน
รายได้กองทุน UC- อื่นๆ
รายได้ค่ารักษาประกันสังคมเครือข่าย
หัก ส่วนต่างค่ารักษาที่สูงกว่าเหม่าจ่ายรายหัวกองทุนประกันสังคม
รายได้ค่ารักษาประกันสังคมเครือข่าย สุทธิ
รายได้กองทุนประกันสังคม
รายได้ค่าตอบแทนและพัฒนากิจการ
รายได้ค่ารักษาจากแรงงานต่างด้าว
หัก ส่วนต่างค่ารักษาที่สูงกว่าเหม่าจ่ายกองทุนต่างด้าว
บวก ส่วนต่างค่ารักษาที่ต่ำกว่าเหม่าจ่ายกองทุนต่างด้าว
รายได้ค่ารักษาจากแรงงานต่างด้าวสุทธิ
รายได้กองทุนแรงงานต่างด้าว
รายได้ค่ารักษาบุคคลที่มีปัญหาสถานะและสิทธิ นอก CUP
หัก ส่วนต่างค่ารักษาที่สูงกว่าข้อตกลงในการตามจ่ายบุคคลที่มีปัญหาสถานะและสิทธิ
บวก ส่วนต่างค่ารักษาที่ต่ำกว่าข้อตกลงในการตามจ่ายบุคคลที่มีปัญหาสถานะและสิทธิ
รายได้ค่ารักษาบุคคลที่มีปัญหาสถานะและสิทธิ นอก CUP สุทธิ
รายได้ค่ารักษาพยาบาลอื่นๆ
รายได้ค่าบริการอื่นๆ
รายได้งบประมาณส่วนบุคคลากร
รวมรายได้ค่ารักษาพยาบาล/รายได้งบประมาณส่วนบุคคลากร/รายได้กองทุน
ต้นทุนค่ารักษาพยาบาล
ต้นทุนยา
ต้นทุนเวชภัณฑ์มีไข้ยาและวัสดุการแพทย์
ต้นทุนวัสดุวิทยาศาสตร์การแพทย์

โรงพยาบาลส่งเสริมสุขภาพตำบล.....
 งบแสดงผลการดำเนินงานเพื่อการบริหาร (ต่อ)
 ตั้งแต่วันที่ เดือน..... พ.ศ..... ถึง วันที่ เดือน..... พ.ศ.....

เงินเดือนและค่าจ้างประจำ(บริการ)
ค่าจ้างชั่วคราว(บริการ)
ค่าจ้างพนักงานกระทรวงสาธารณสุข(บริการ)
ค่าจ้างเหมาบุคลากร (บริการ)
ค่าตอบแทน(บริการ)
ค่าใช้จ่ายบุคลากรอื่น
ค่าใช้สอย
ค่าสาธารณูปโภค
วัสดุใช้ไป
ค่าจ้างตรวจทางห้องปฏิบัติการ
ค่าเสื่อมราคาอาคารและสิ่งปลูกสร้าง (บริการ)
ค่าเสื่อมราคาครุภัณฑ์(บริการ)
ค่าตัดจำหน่าย (บริการ)
รวมต้นทุนคำรึกษาพยาบาล
รายได้สูง (ต่ำ) กว่าต้นทุนคำรึกษาพยาบาลก่อนหักค่าใช้จ่ายดำเนินงาน
ค่าใช้จ่ายในการดำเนินงาน
หนี้สูญจากคำรึกษาพยาบาลอื่นๆ
ค่าเสื่อมราคาอาคารและสิ่งปลูกสร้าง(สนับสนุน)
ค่าเสื่อมราคาครุภัณฑ์(สนับสนุน)
รวมค่าใช้จ่ายในการดำเนินงาน
รายได้สูง (ต่ำ) กว่า ต้นทุนคำรึกษาพยาบาลหลังหักค่าใช้จ่ายดำเนินงาน
รายได้/ค่าใช้จ่ายอื่น
ค่าใช้จ่ายจากโครงการ
ค่าใช้จ่ายโครงการ
ค่าใช้จ่ายโครงการ PP
รายได้จากการช่วยเหลือเพื่อการดำเนินงานจากหน่วยงานอื่นๆ
รายได้งบลงทุนUC
รายได้จากการรับบริจาค
รายได้ดอกเบี้ย
สินทรัพย์รับโอนจากแม่ข่าย(ไม่ใช่เงิน UC)
รายได้อื่นๆ เช่น รายได้ค่าธรรมเนียม ฯลฯ
ค่าใช้จ่ายอื่นเช่น ค่าใช้จ่ายลักษณะอื่น คินเงินคำรึกษาพยาบาล อุปกรณ์ และอวัยวะเทียมฯลฯ
รายได้/ค่าใช้จ่ายอื่นสุทธิ
รายได้สูงกว่า (ต่ำกว่า) ค่าใช้จ่ายสุทธิ